

Guanajuato, Gto., a 17 de Febrero de 2023
08:39 hrs

**Sistema de Agua Potable y Alcantarillado
Municipio de San Francisco del Rincón**

A quien corresponda.

Con fundamento a lo establecido en los artículos 15, y 20 de la Ley de Fiscalización Superior del Estado de Guanajuato, así como artículo 17 del Reglamento del mismo ordenamiento legal; se comunica la recepción de la información financiera que se detalla a continuación, a través del Sistema para la Recepción Telemática de la Información Financiera Trimestral y Cuenta Pública, de conformidad con lo detallado en el anexo:

Sujeto: **Sistema de Agua Potable y Alcantarillado Municipio de San Francisco del Rincón**

Periodo: **Anual**

Ejercicio: **2022**

No se omite mencionar que el presente documento garantiza la recepción de la información, no así la veracidad de su contenido, por lo que no exime de cualquier solicitud o requerimiento para complementar o aclarar la misma.

Este acuse tendrá plena validez para todos los efectos legales y administrativos a que haya lugar.

Para cualquier duda o aclaración respecto a la entrega de su información financiera, estamos a sus órdenes en el siguiente número telefónico 473.73.528.00 ext. 1112 y 1106.

Atentamente
El secretario técnico

C.P. Hugo Arturo Pérez Guzmán

Sistema de Agua Potable y Alcantarillado de San Francisco del Rincón, Gto.
Estado de Actividades
Del 1 de Enero al 31 de Diciembre de 2022
(Cifras en Pesos)

Concepto	2022	2021
INGRESOS Y OTROS BENEFICIOS		
Ingresos de Gestión	114,814,181	111,979,051
Impuestos	0	0
Cuotas y Aportaciones de Seguridad Social	0	0
Contribuciones de Mejoras	0	0
Derechos	0	0
Productos	0	0
Aprovechamientos	0	0
Ingresos por Venta de Bienes y Prestación de Servicios	114,814,181	111,979,051
Participaciones, Aportaciones, Convenios, Incentivos Derivados de la Colaboración Fiscal, Fondos Distintos de Aportaciones, Transferencias, Asignaciones, Subsidios y Subvenciones, y Pensiones y Jubilaciones	0	0
Participaciones, Aportaciones, Convenios, Incentivos Derivados de la Colaboración Fiscal y Fondos Distintos de Aportaciones	0	0
Transferencias, Asignaciones, Subsidios y Subvenciones, y Pensiones y Jubilaciones	0	0
Otros Ingresos y Beneficios	22,677,172	16,040,360
Ingresos Financieros	0	0
Incremento por Variación de Inventarios	0	0
Disminución del Exceso de Estimaciones por Pérdida o Deterioro u Obsolescencia	0	0
Disminución del Exceso de Provisiones	0	0
Otros Ingresos y Beneficios Varios	22,677,172	16,040,360
Total de Ingresos y Otros Beneficios	137,491,353	128,019,411
GASTOS Y OTRAS PÉRDIDAS		
Gastos de Funcionamiento	75,536,842	75,084,683
Servicios Personales	27,785,473	29,246,203
Materiales y Suministros	12,027,297	11,568,200
Servicios Generales	35,724,072	34,270,281
Transferencias, Asignaciones, Subsidios y Otras Ayudas	125,900	104,955
Transferencias Internas y Asignaciones al Sector Público	0	0
Transferencias al Resto del Sector Público	0	0
Subsidios y Subvenciones	0	0
Ayudas Sociales	52,800	50,400
Pensionamientos y Jubilaciones	73,100	54,555
Transferencias a Fideicomisos, Mandatos y Contratos Análogos	0	0
Transferencias a la Seguridad Social	0	0
Donativos	0	0
Transferencias al Exterior	0	0
Participaciones y Aportaciones	41,866	0
Participaciones	0	0
Aportaciones	0	0
Convenios	41,866	0
Intereses, Comisiones y Otros Gastos de la Deuda Pública	0	0
Intereses de la Deuda Pública	0	0
Comisiones de la Deuda Pública	0	0
Gastos de la Deuda Pública	0	0
Costo por Coberturas	0	0
Apoyos Financieros	0	0
Otros Gastos y Pérdidas Extraordinarias	6,488,848	6,253,553
Estimaciones, Depreciaciones, Deterioros, Obsolescencia y Amortizaciones	6,488,848	6,253,553
Provisiones	0	0
Disminución de Inventarios	0	0
Aumento por Insuficiencia de Estimaciones por Pérdida o Deterioro u Obsolescencia	0	0
Aumento por Insuficiencia de Provisiones	0	0
Otros Gastos	0	0
Inversión Pública	11,438,499	36,024,159
Inversión Pública no Capitalizable	11,438,499	36,024,159
Total de Gastos y Otras Pérdidas	93,631,954	117,467,350
Resultados del Ejercicio (Ahorro/Desahorro)	43,859,398	10,552,061

Bajo protesta de decir verdad declaramos que los Estados Financieros y sus notas, son razonablemente correctos y son responsabilidad del emisor.

LIC. FABIAN VELAZQUEZ VILLALPANDO
PRESIDENTE DEL CONSEJO

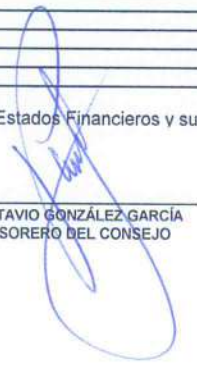
ING. OCTAVIO GONZÁLEZ GARCÍA
TESORERO DEL CONSEJO

C.P. HILARIA ARRIAGA QUIROZ
GERENTE DE ADMON. Y FINANZAS

Sistema de Agua Potable y Alcantarillado de San Francisco del Rincón, Gto.
Estado de Situación Financiera
Al 31 de Diciembre de 2022
(Cifras en Pesos)

Concepto	2022	2021	Concepto	2022	2021
ACTIVO			PASIVO		
Activo Circulante			Activo Circulante		
Efectivo y Equivalentes	49,750,511	32,366,373	Cuentas por Pagar a Corto Plazo	10,547,018	2,863,304
Derechos a Recibir Efectivo o Equivalentes	42,774,028	45,448,411	Documentos por Pagar a Corto Plazo	0	0
Derechos a Recibir Bienes o Servicios	895,178	717,778	Porción a Corto Plazo de la Deuda Pública a Largo Plazo	0	0
Inventarios	0	0	Títulos y Valores a Corto Plazo	0	0
Almacenes	3,677,600	3,608,613	Pasivos Diferidos a Corto Plazo	0	0
Estimación por Pérdida o Deterioro de Activos Circulantes	0	0	Fondos y Bienes de Terceros en Garantía y/o Administración a Corto Plazo	0	0
Otros Activos Circulantes	0	0	Provisiones a Corto Plazo	0	0
Total de Activos Circulantes	97,097,317	82,141,176	Otros Pasivos a Corto Plazo	0	0
Activo No Circulante			Total de Pasivos Circulantes	10,547,018	2,863,304
Inversiones Financieras a Largo Plazo	0	0			
Derechos a Recibir Efectivo o Equivalentes a Largo Plazo	0	0	Pasivo No Circulante		
Bienes Inmuebles, Infraestructura y Construcciones en Proceso	195,716,735	156,247,329	Cuentas por Pagar a Largo Plazo	0	0
Bienes Muebles	56,573,620	52,262,739	Documentos por Pagar a Largo Plazo	0	0
Activos Intangibles	4,281,350	4,281,350	Deuda Pública a Largo Plazo	0	0
Depreciación, Deterioro y Amortización Acumulada de Bienes	-60,754,819	-54,270,392	Pasivos Diferidos a Largo Plazo	0	0
Activos Diferidos	14,427,042	11,280,324	Fondos y Bienes de Terceros en Garantía y/o Administración a Largo Plazo	0	0
Estimación por Pérdida o Deterioro de Activos no Circulantes	0	0	Provisiones a Largo Plazo	0	0
Otros Activos no Circulantes	0	0			
Total de Activos No Circulantes	200,243,927	169,801,351	Total de Pasivos No Circulantes	0	0
Total del Activo	297,341,244	251,942,527	Total del Pasivo	10,547,018	2,863,304
			HACIENDA PÚBLICA/PATRIMONIO		
			Hacienda Pública/Patrimonio Contribuido	153,831,697	148,350,352
			Aportaciones	70,311,116	72,577,696
			Donaciones de Capital	83,520,581	75,772,656
			Actualización de la Hacienda Pública/Patrimonio	0	0
			Hacienda Pública/Patrimonio Generado	132,962,529	100,728,871
			Resultados del Ejercicio (Ahorro/ Desahorro)	43,859,398	10,552,061
			Resultados de Ejercicios Anteriores	89,103,131	90,176,810
			Revalúos	0	0
			Reservas	0	0
			Rectificaciones de Resultados de Ejercicios Anteriores	0	0
			Exceso o Insuficiencia en la Actualización de la Hacienda Pública/Patrimonio	0	0
			Resultado por Posición Monetaria	0	0
			Resultado por Tenencia de Activos no Monetarios	0	0
			Total Hacienda Pública/Patrimonio	286,794,226	249,079,223
			Total del Pasivo y Hacienda Pública/Patrimonio	297,341,244	251,942,527

Bajo protesta de decir verdad declaramos que los Estados Financieros y sus notas, son razonablemente correctos y son responsabilidad del emisor.

ING. OCTAVIO GONZÁLEZ GARCÍA
TESORERO DEL CONSEJO

G.P.-HILARIA ARRIAGA QUIROZ
GERENTE DE ADMON. Y FINANZAS

Sistema de Agua Potable y Alcantarillado de San Francisco del Rincón, Gto.
Estado de Variación en la Hacienda Pública
Del 1 de Enero al 31 de Diciembre de 2022
(Cifras en Pesos)

Concepto	Hacienda Pública / Patrimonio Contribuido	Hacienda Pública / Patrimonio Generado de Ejercicios Anteriores	Hacienda Pública / Patrimonio Generado del Ejercicio	Exceso o Insuficiencia en la Actualización de la Hacienda Pública / Patrimonio	Total
Hacienda Pública/Patrimonio Contribuido Neto de 2021	148,350,352				148,350,352
Aportaciones	72,577,696				72,577,696
Donaciones de Capital	75,772,656				75,772,656
Actualización de la Hacienda Pública/Patrimonio	0				0
Hacienda Pública/Patrimonio Generado Neto de 2021		90,176,810	10,552,061		100,728,871
Resultados del Ejercicio (Ahorro/Desahorro)			10,552,061		10,552,061
Resultados de Ejercicios Anteriores		90,176,810			90,176,810
Revalúos		0			0
Reservas		0			0
Rectificaciones de Resultados de Ejercicios Anteriores		0			0
Exceso o Insuficiencia en la Actualización de la Hacienda Pública / Patrimonio Neto de 2021				0	0
Resultado por Posición Monetaria				0	0
Resultado por Tenencia de Activos no Monetarios				0	0
Hacienda Pública/Patrimonio Neto Final de 2021	148,350,352	90,176,810	10,552,061	0	249,079,223
Cambios en la Hacienda Pública/Patrimonio Contribuido Neto	5,481,345				5,481,345
Aportaciones	-2,266,580				-2,266,580
Donaciones de Capital	7,747,926				7,747,926
Actualización de la Hacienda Pública/Patrimonio	0				0
Variaciones de la Hacienda Pública/Patrimonio Generado Neto de 2022		-1,073,680	33,307,337		32,233,658
Resultados del Ejercicio (Ahorro/Desahorro)			43,859,398		43,859,398
Resultados de Ejercicios Anteriores		-1,073,680	-10,552,061		-11,625,741
Revalúos			0		0
Reservas			0		0
Rectificaciones de Resultados de Ejercicios Anteriores			0		0
Cambios en el Exceso o Insuficiencia en la Actualización de la Hacienda Pública/Patrimonio Neto de 2022				0	0
Resultado por Posición Monetaria				0	0
Resultado por Tenencia de Activos no Monetarios				0	0
Hacienda Pública/Patrimonio Neto Final de 2022	153,831,697	89,103,131	43,859,398	0	286,794,226

Bajo protesta de decir verdad declaramos que los Estados Financieros y sus notas, son razonablemente correctos y son responsabilidad del emisor.

LIC. FABIAN VELAZQUEZ VILLALPANDO
 PRESIDENTE DEL CONSEJO

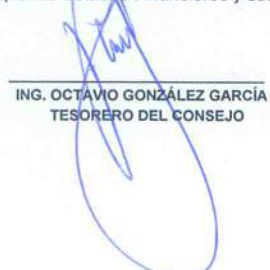

ING. OCTAVIO GONZÁLEZ GARCÍA
 TESORERO DEL CONSEJO



C.P. HILARIA ARRIAGA QUIROZ
 GERENTE DE ADMON. Y FINANZAS

Sistema de Agua Potable y Alcantarillado de San Francisco del Rincón, Gto.
Estado de Cambios en la Situación Financiera
Del 1 de Enero al 31 de Diciembre de 2022
(Cifras en Pesos)

Concepto	Origen	Aplicación
ACTIVO	9,158,812	54,557,529
Activo Circulante	2,674,384	17,630,525
Efectivo y Equivalentes	0	17,384,137
Derechos a Recibir Efectivo o Equivalentes	2,674,384	0
Derechos a Recibir Bienes o Servicios	0	177,400
Inventarios	0	0
Almacenes	0	68,987
Estimación por Pérdida o Deterioro de Activos Circulantes	0	0
Otros Activos Circulantes	0	0
Activo No Circulante	6,484,428	36,927,004
Inversiones Financieras a Largo Plazo	0	0
Derechos a Recibir Efectivo o Equivalentes a Largo Plazo	0	0
Bienes Inmuebles, Infraestructura y Construcciones en Proceso	0	29,469,406
Bienes Muebles	0	4,310,881
Activos Intangibles	0	0
Depreciación, Deterioro y Amortización Acumulada de Bienes	6,484,428	0
Activos Diferidos	0	3,146,718
Estimación por Pérdida o Deterioro de Activos no Circulantes	0	0
Otros Activos no Circulantes	0	0
PASIVO	7,683,715	0
Pasivo Circulante	7,683,715	0
Cuentas por Pagar a Corto Plazo	7,683,715	0
Documentos por Pagar a Corto Plazo	0	0
Porción a Corto Plazo de la Deuda Pública a Largo Plazo	0	0
Títulos y Valores a Corto Plazo	0	0
Pasivos Diferidos a Corto Plazo	0	0
Fondos y Bienes de Terceros en Garantía y/o Administración a Corto Plazo	0	0
Provisiones a Corto Plazo	0	0
Otros Pasivos a Corto Plazo	0	0
Pasivo No Circulante	0	0
Cuentas por Pagar a Largo Plazo	0	0
Documentos por Pagar a Largo Plazo	0	0
Deuda Pública a Largo Plazo	0	0
Pasivos Diferidos a Largo Plazo	0	0
Fondos y Bienes de Terceros en Garantía y/o Administración a Largo Plazo	0	0
Provisiones a Largo Plazo	0	0
HACIENDA PÚBLICA/PATRIMONIO	41,055,263	3,340,260
Hacienda Pública/Patrimonio Contribuido	7,747,926	2,266,580
Aportaciones	0	2,266,580
Donaciones de Capital	7,747,926	0
Actualización de la Hacienda Pública/Patrimonio	0	0
Hacienda Pública/Patrimonio Generado	33,307,337	1,073,680
Resultados del Ejercicio (Ahorro/ Desahorro)	33,307,337	0
Resultados de Ejercicios Anteriores	0	1,073,680
Revalúos	0	0
Reservas	0	0
Rectificaciones de Resultados de Ejercicios Anteriores	0	0
Exceso o Insuficiencia en la Actualización de la Hacienda Pública/Patrimonio	0	0
Resultado por Posición Monetaria	0	0
Resultado por Tenencia de Activos no Monetarios	0	0

Bajo protesta de decir verdad declaramos que los Estados Financieros y sus notas, son razonablemente correctos y son responsabilidad del emisor.

LIC. FABIAN VELAZQUEZ VILLALANDO
PRESIDENTE DEL CONSEJO



ING. OCTAVIO GONZÁLEZ GARCÍA
TESORERO DEL CONSEJO

C.P. HILARIA ARRIAGA QUIROZ
GERENTE DE ADMON. Y FINANZAS

Sistema de Agua Potable y Alcantarillado de San Francisco del Rincón, Gto.
Estado de Flujos de Efectivo
Del 1 de Enero al 31 de Diciembre de 2022
(Cifras en Pesos)

Concepto	2022	2021
Flujos de Efectivo de las Actividades de Operación		
Origen	138,061,138	129,304,715
Impuestos	0	0
Cuotas y Aportaciones de Seguridad Social	0	0
Contribuciones de Mejoras	0	0
Derechos	0	0
Productos	0	0
Aprovechamientos	0	0
Ingresos por Venta de Bienes y Prestación de Servicios	115,383,966	113,264,355
Participaciones, Aportaciones, Convenios, Incentivos Derivados de la Colaboración Fiscal y Fondos Distintos de Aportaciones	0	0
Transferencias, Asignaciones, Subsidios y Subvenciones, y Pensiones y Jubilaciones	0	0
Otros Orígenes de Operación	22,677,172	16,040,360
Aplicación	74,096,804	74,355,649
Servicios Personales	27,785,473	29,246,203
Materiales y Suministros	11,994,232	11,548,685
Servicios Generales	34,149,333	33,455,807
Transferencias Internas y Asignaciones al Sector Público	0	0
Transferencias al resto del Sector Público	0	0
Subsidios y Subvenciones	0	0
Ayudas Sociales	52,800	50,400
Pensionamientos y Jubilaciones	73,100	54,555
Transferencias a Fideicomisos, Mandatos y Contratos Análogos	0	0
Transferencias a la Seguridad Social	0	0
Donativos	0	0
Transferencias al Exterior	0	0
Participaciones	0	0
Aportaciones	0	0
Convenios	41,866	0
Otras Aplicaciones de Operación	0	0
Flujos Netos de Efectivo por Actividades de Operación	63,964,334	54,949,066
Flujos de Efectivo de las actividades de Inversión		
Origen	0	0
Bienes Inmuebles, Infraestructura y Construcciones en Proceso	0	0
Bienes Muebles	0	0
Otros Orígenes de Inversión	0	0
Aplicación	43,326,622	67,735,245
Bienes Inmuebles, Infraestructura y Construcciones en Proceso	39,011,321	64,118,912
Bienes Muebles	4,315,301	3,616,333
Otras Aplicaciones de Inversión	0	0
Flujos Netos de Efectivo por Actividades de Inversión	-43,326,622	-67,735,245
Flujos de Efectivo de las actividades de Financiamiento		
Origen	0	0
Endeudamiento Neto	0	0
Interno	0	0
Externo	0	0
Otros Orígenes de Financiamiento	0	0
Aplicación	3,253,574	8,830,556
Servicios de la Deuda	0	0
Interno	0	0
Externo	0	0
Otras Aplicaciones de Financiamiento	3,253,574	8,830,556
Flujos Netos de Efectivo por Actividades de Financiamiento	-3,253,574	-8,830,556
Incremento/Disminución Neta en el Efectivo y Equivalentes al Efectivo	17,384,137	-21,616,735
Efectivo y Equivalentes al Efectivo al Inicio del Ejercicio	32,366,373	53,983,109
Efectivo y Equivalentes al Efectivo al Final del Ejercicio	49,750,511	32,366,373

Bajo protesta de decir verdad declaramos que los Estados Financieros y sus notas, son razonablemente correctos y son responsabilidad del emisor.

LIC. FABIAN VELAZQUEZ VILLALPANDO
PRESIDENTE DEL CONSEJO

ING. OCTAVIO GONZÁLEZ GARCÍA
TESORERO DEL CONSEJO

C.P. HILARIA ARRIAGA QUIROZ
GERENTE DE ADMON. Y FINANZAS

Sistema de Agua Potable y Alcantarillado de San Francisco del Rincón, Gto.
Estado Analítico del Activo
Del 1 de Enero al 31 de Diciembre de 2022
(Cifras en Pesos)

Concepto	Saldo Inicial	Cargos del Periodo	Abonos del Periodo	Saldo Final	Variación Del Periodo
ACTIVO	251,942,527	695,487,253	650,088,536	297,341,244	45,398,718
Activo Circulante	82,141,176	630,190,515	615,234,374	97,097,317	14,956,141
Efectivo y Equivalentes	32,366,373	329,264,455	311,880,318	49,750,511	17,384,137
Derechos a Recibir Efectivo o Equivalentes	45,448,411	282,302,823	284,977,207	42,774,028	-2,674,384
Derechos a Recibir Bienes o Servicios	717,778	11,443,639	11,266,239	895,178	177,400
Inventarios	0	0	0	0	0
Almacenes	3,608,613	7,179,598	7,110,611	3,677,600	68,987
Estimación por Pérdida o Deterioro de Activos Circulantes	0	0	0	0	0
Otros Activos Circulantes	0	0	0	0	0
Activo No Circulante	169,801,351	65,296,739	34,854,162	200,243,927	30,442,577
Inversiones Financieras a Largo Plazo	0	0	0	0	0
Derechos a Recibir Efectivo o Equivalentes a Largo Plazo	0	0	0	0	0
Bienes Inmuebles, Infraestructura y Construcciones en Proceso	156,247,329	57,417,657	27,948,251	185,716,735	29,469,406
Bienes Muebles	52,282,739	4,346,665	35,784	56,573,620	4,310,881
Activos Intangibles	4,281,350	0	0	4,281,350	0
Depreciación, Deterioro y Amortización Acumulada de Bienes	-54,270,392	4,420	6,488,848	-60,754,819	-6,484,428
Activos Diferidos	11,280,324	3,527,997	381,279	14,427,042	3,146,718
Estimación por Pérdida o Deterioro de Activos no Circulantes	0	0	0	0	0
Otros Activos no Circulantes	0	0	0	0	0

Bajo protesta de decir verdad declaramos que los Estados Financieros y sus notas, son razonablemente correctos y son responsabilidad del emisor.

LIC. FABIAN VELAZQUEZ VILLALPANDO
PRESIDENTE DEL CONSEJO



ING. OCTAVIO GONZÁLEZ GARCÍA
TESORERO DEL CONSEJO



C.P. HILARIA ARRIAGA QUIROZ
GERENTE DE ADMON. Y FINANZAS

Sistema de Agua Potable y Alcantarillado de San Francisco del Rincón, Gto.
Estado Analítico de la Deuda y Otros Pasivos
Del 1 de Enero al 31 de Diciembre de 2022
(Cifras en Pesos)

Denominación de las Deudas	Moneda de Contratación	Institución o País Acreedor	Saldo Inicial del Período	Saldo Final del Período
DEUDA PÚBLICA			0	0
Corto Plazo				
Deuda Interna			0	0
Instituciones de Crédito			0	0
Títulos y Valores			0	0
Arrendamientos Financieros			0	0
Deuda Externa			0	0
Organismos Financieros Internacionales			0	0
Deuda Bilateral			0	0
Títulos y Valores			0	0
Arrendamientos Financieros			0	0
Subtotal de Deuda Pública a Corto Plazo			0	0
Largo Plazo				
Deuda Interna			0	0
Instituciones de Crédito			0	0
Títulos y Valores			0	0
Arrendamientos Financieros			0	0
Deuda Externa			0	0
Organismos Financieros Internacionales			0	0
Deuda Bilateral			0	0
Títulos y Valores			0	0
Arrendamientos Financieros			0	0
Subtotal de Deuda Pública a Largo Plazo			0	0
Total de Otros Pasivos			2,863,304	10,547,018
Total de Deuda Pública y Otros Pasivos			2,863,304	10,547,018

Bajo protesta de decir verdad declaramos que los Estados Financieros y sus notas, son razonablemente correctos y son responsabilidad del emisor.

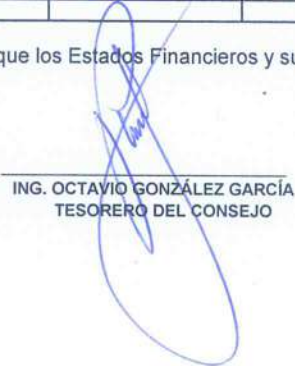
LIC. FABIAN VELAZQUEZ VILLALPANDO
PRESIDENTE DEL CONSEJO

ING. OCTAVIO GONZÁLEZ GARCÍA
TESORERO DEL CONSEJO

C.P. HILARIA ARRIAGA QUIROZ
GERENTE DE ADMON. Y FINANZAS

Sistema de Agua Potable y Alcantarillado de San Francisco del Rincón, Gto.
Informes sobre Pasivos Contingentes
Al 31 de Diciembre de 2022

NOMBRE	CONCEPTO
JUICIOS A LA FECHA EL ENTE PUBLICO NO CUENTA CON PASIVOS CONTINGENTES	
GARANTÍAS N/A	
AVALES N/A	
PENSIONES Y JUBILACIONES N/A	
DEUDA CONTINGENTE N/A	

Bajo protesta de decir verdad declaramos que los Estados Financieros y sus notas, son razonablemente correctos y son responsabilidad del emisor.



LIC. FABIAN VELAZQUEZ VILLALPANDO
PRESIDENTE DEL CONSEJO



ING. OCTAVIO GONZALEZ GARCÍA
TESORERO DEL CONSEJO



C.P. HILARIA ARRIAGA QUIROZ
GERENTE DE ADMON. Y FINANZ

NOTAS A LOS ESTADOS FINANCIEROS

Sistema de Agua Potable y Alcantarillado de San Francisco del Rincón, Gto.

Ejercicio 2022

Notas de Desglose y Memoria

Periodicidad ANUAL

Correspondiente del 1 de Enero 31 de Diciembre de 2022

Corte 1

(Cifras en Pesos)

NOTAS	DESCRIPCIÓN
I. NOTAS DE DESGLOSE:	
INFORMACION CONTABLE	
ESF-01	FONDOS CON AFECTACIÓN ESPECÍFICA E INVERSIONES FINANCIERAS
ESF-02	CONTRIBUCIONES POR RECUPERAR
ESF-03	CONTRIBUCIONES POR RECUPERAR CORTO PLAZO
ESF-04	BIENES DISPONIBLES PARA SU TRANSFORMACIÓN ESTIMACIONES Y DETERIOROS (INVENTARIOS)
ESF-05	ALMACENES
ESF-06	FIDEICOMISOS, MANDATOS Y CONTRATOS ANÁLOGOS
ESF-07	PARTICIPACIONES Y APORTACIONES DE CAPITAL
ESF-08	BIENES MUEBLES E INMUEBLES
ESF-09	INTANGIBLES Y DIFERIDOS
ESF-10	ESTIMACIONES Y DETERIOROS
ESF-11	OTROS ACTIVOS
ESF-12	CUENTAS Y DOCUMENTOS POR PAGAR
ESF-13	FONDOS Y BIENES DE TERCEROS
ESF-14	OTROS PASIVOS CIRCULANTES
ACT-01	INGRESOS DE GESTION
ACT-02	PARTICIPACIONES, APORTACIONES, CONVENIOS, INCENTIVOS...
ACT-03	OTROS INGRESOS Y BENEFICIOS
ACT-04	GASTOS Y OTRAS PERDIDAS
VHP-01	PATRIMONIO CONTRIBUIDO
VHP-02	PATRIMONIO GENERADO
EFE-01	FLUJO DE EFECTIVO
EFE-02	ADQ. BIENES MUEBLES E INMUEBLES
EFE-03	CONCILIACIÓN DEL FLUJO DE EFECTIVO
Conciliación Ig	CONCILIACIÓN ENTRE LOS INGRESOS PRESUPUESTARIOS Y CONTABLES
Conciliación Eg	CONCILIACIÓN ENTRE LOS EGRESOS PRESUPUESTARIOS Y LOS GASTOS CONTABLES
II. DE MEMORIA (DE ORDEN):	
Memoria	CONTABLES PRESUPUESTARIAS

Bajo protesta de decir verdad declaramos que los Estados Financieros y sus notas, son razonablemente correctos y son responsabilidad del emisor.

 LIC. FABIAN VELAZQUEZ VILLALPANDO
 PRESIDENTE DEL CONSEJO

 ING. OCTAVIO GONZÁLEZ GARCÍA
 TESORERO DEL CONSEJO

 C.P. HILARIA ARRIAGA QUIROZ
 GERENTE DE ADMON. Y FINANZAS

Notas

ESF-01 FONDOS CON AFECTACIÓN ESPECÍFICA E INVERSIONES FINANCIERAS

Cuenta	Nombre de la Cuenta	Monto	Tipo	2021	2020	2019	2018	Característica
1114	Inversiones Temporales (Hasta 3 meses)	39,008,796.10						
1115	Fondos con Afectación Específica	9,772,468.04						
1121	Inversiones Financieras de Corto Plazo	0.00						
1211	Inversiones a Largo Plazo	0.00						
Cuenta	Nombre de la Cuenta	Monto		2021	2020	2019	2018	Facilidad de C
1122	Cuentas por Cobrar a Corto Plazo	1,204.25		1,204.18	1,204.18	1,271.12	1,207.65	
1124	Ingresos por Recuperar a Corto Plazo	30,677,390.97		33,073,834.72	29,090,288.25	32,351,067.54	30,235,587.69	

ESF-02 CONTRIBUCIONES POR RECUPERAR

Cuenta	Nombre de la Cuenta	Monto	A 90 Días	A 180 Días	A 365 Días	Característica
1123	Deudores Diversos por Cobrar a Corto Plazo	175,544.90	175,544.90	0.00	0.00	0.00
1125	Deudores por Anticipos de la Tesorería a Corto Plazo	15,000.00	15,000.00	0.00	0.00	0.00
1126	Préstamos Otorgados a Corto Plazo	0.00	0.00	0.00	0.00	0.00
1128	Otros Derechos a Recibir Efectivo o Equivalentes a Corto Plazo	11,904,879.15	11,904,879.15	0.00	0.00	0.00
1131	Anticipo a Proveedores por Adquisición de Bienes y Prestación de Servicios a Corto Plazo	0.00	0.00	0.00	0.00	0.00
1132	Anticipo a Proveedores por Adquisición de Bienes Inmuebles y Muebles a Corto Plazo	0.00	0.00	0.00	0.00	0.00
1133	Anticipo a Proveedores por Adquisición de Bienes Intangibles a Corto Plazo	0.00	0.00	0.00	0.00	0.00
1134	Anticipo a Contratistas por Obras Públicas a Corto Plazo	895,177.92	895,177.92	0.00	0.00	0.00
1139	Otros Derechos a Recibir Bienes o Servicios a Corto Plazo	0.00	0.00	0.00	0.00	0.00

ESF-03 CONTRIBUCIONES POR RECUPERAR CORTO PLAZO

Cuenta	Nombre de la Cuenta	Monto	Sistema de Costeo	Método de Valuación	Conveniencia de la Aplicación	Impacto de Información Financiera
1140	Inventarios	0.00				
1141	Inventario de Mercancías para Venta	0.00				
1142	Inventario de Mercancías Terminadas	0.00				
1143	Inventario de Mercancías en Proceso de Elaboración	0.00				
1144	Inventario de Materias Primas, Materiales y Suministros para Producción	0.00				
1145	Bienes en Tránsito	0.00				

ESF-04 BIENES DISPONIBLES PARA SU TRANSFORMACIÓN, ESTIMACIONES Y DETERIOROS (INVENTARIOS)

Cuenta	Nombre de la Cuenta	Monto	Método	Conveniencia de Aplicación	Impacto a la Información Financiera por cambios en el método
1150	Almacenes	3,677,600.48			
1151	Almacén de Materiales y Suministros de Consumo	3,677,600.48			

ESF-05 ALMACENES

Cuenta	Nombre de la Cuenta	Monto	Método	Conveniencia de Aplicación	Impacto a la Información Financiera por cambios en el método
1150	Almacenes	3,677,600.48			
1151	Almacén de Materiales y Suministros de Consumo	3,677,600.48			

ESF-06 FIDEICOMISOS, MANDATOS Y CONTRATOS AMALGOS

Cuenta	Nombre de la Cuenta	Monto	Tipo	Característica
1213	Fideicomisos, Mandatos y Contratos Amalgos	0.00		

ESF-07 PARTICIPACIONES Y APORTACIONES DE CAPITAL

Cuenta	Nombre de la Cuenta	Monto	Tipo	Característica
1214	Participaciones y Aportaciones de Capital	0.00		

ESF-08 BIENES MUEBLES E INMUEBLES

Cuenta	Nombre de la Cuenta	Monto	Dep. Gasto	Dep. Acumulados	Método	Tasas Aplicada	Criterios	Característi
1230	Bienes Inmuebles, Infraestructura y Construcciones en Proceso	185,716,735.29	0.00	0.00				
1231	Terrenos	26,120,180.83	0.00	0.00				
1232	Viviendas	0.00	0.00	0.00				
1233	Edificios no Habitacionales	92,523,190.86	0.00	0.00				
1234	Infraestructura	66,651,423.45	0.00	0.00				
1235	Construcciones en Proceso en Bienes de Dominio Público	421,940.15	0.00	0.00				
1236	Otros Bienes Inmuebles	56,573,619.76	0.00	0.00				
1240	Bienes Muebles	4,789,213.05	3,145,273.46	-36,255,230.25				
1241	Mobiliario y Equipo de Administración	82,785.63	224,791.39	-4,234,562.78				
1242	Mobiliario y Equipo Educativo y Recreativo	51,922.72	6,146.99	-28,778.30				
1243	Equipo e Instrumental Médico y de Laboratorio	20,693,599.80	523,593.14	-426,587.19				
1244	Vehículos y Equipo de Transporte	30,472,583.14	825,850.71	-15,751,972.63				
1245	Equipo de Defensa y Seguridad	11,645.00	2,036,561.65	-15,812,329.35				
1246	Maquinaría, Otros Equipos y Herramientas	0.00	0.00	0.00				
1247	Colecciones, Obras de Arte y Objetos Valiosos	0.00	0.00	0.00				
1248	Activos Biológicos	0.00	0.00	0.00				

ESF-09 INTANGIBLES Y DIFERIDOS

Cuenta	Nombre de la Cuenta	Monto	Amort. Gasto	Amort. Acum.	Método	Tasas Aplicada	Criterios	Característi
1250	Activos Intangibles	4,281,349.84	71,108.65	689,374.01				
1251	Software	700,000.00	0.00	575,559.85				
1252	Patentes, Marcas y Derechos	0.00	0.00	0.00				
1253	Concesiones y Franquicias	3,480,501.84	0.00	0.00				
1254	Licencias	100,846.00	0.00	113,814.16				
1259	Otros Activos Intangibles	0.00	0.00	0.00				
1270	Activos Diferidos	14,427,041.76	0.00	0.00				

1271	Estudios, Formulación y Evaluación de Proyectos	14,427,041.76	0.00	0.00
1272	Derechos Sobre Bienes en Régimen de Arrendamiento Financiero	0.00	0.00	0.00
1273	Gastos Pagados por Adelantado a Largo Plazo	0.00	0.00	0.00
1274	Anticipos a Largo Plazo	0.00	0.00	0.00
1275	Beneficios al Retiro de Empleados Pagados por Adelantado	0.00	0.00	0.00
1279	Otros Activos Diferidos	0.00	0.00	0.00

ESF-10 ESTIMACIONES Y DETERIORES

Cuenta	Nombre de la Cuenta	Monto	Criterio
1160	Estimación por Pérdida o Deterioro de Activos Circulantes	0.00	0.00
1161	Estimaciones para Cuentas Incobrables por Derechos a Recibir Efectivo o Equivalentes	0.00	0.00
1162	Estimación por Deterioro de Inventarios	0.00	0.00

ESF-11 OTROS ACTIVOS CIRCULANTE Y NO CIRCULANTE

Cuenta	Nombre de la Cuenta	Monto	Característica
1190	Otros Activos Circulantes	0.00	0.00
1191	Valores en Garantía	0.00	0.00
1192	Bienes en Garantía (excluye depósitos de fondos)	0.00	0.00
1193	Bienes Derivados de Embargos, Discosmos, Aseguramientos y Dación en Pago	0.00	0.00
1194	Adquisición con Fondos de Terceros	0.00	0.00

ESF-11 OTROS ACTIVOS

Cuenta	Nombre de la Cuenta	Monto	Característica
1290	Otros Activos no Circulantes	0.00	0.00
1291	Bienes en Concesión	0.00	0.00
1292	Bienes en Arrendamiento Financiero	0.00	0.00
1293	Bienes en Comodato	0.00	0.00

ESF-12 CUENTAS Y DOCUMENTOS POR PAGAR

Cuenta	Nombre de la Cuenta	Monto	A 90 Dias	A 180 Dias	A 365 Dias	Más 365 Dias	Facibilidad de P
2110	Cuentas por Pagar a Corto Plazo	10,547,018.47	10,547,018.47	0.00	0.00	0.00	0.00
2111	Servicios Personales por Pagar a Corto Plazo	0.00	0.00	0.00	0.00	0.00	0.00
2112	Proveedores por Pagar a Corto Plazo	942,401.75	942,401.75	0.00	0.00	0.00	0.00
2113	Contratistas por Obras Públicas por Pagar a Corto Plazo	7,056,869.11	7,056,869.11	0.00	0.00	0.00	0.00
2114	Participaciones y Aportaciones por Pagar a Corto Plazo	0.00	0.00	0.00	0.00	0.00	0.00
2115	Transferencias Otorgadas por Pagar a Corto Plazo	0.00	0.00	0.00	0.00	0.00	0.00
2116	Intereses, Comisiones y Otros Gastos de la Deuda Pública por Pagar a Corto Plazo	2,542,587.25	2,542,587.25	0.00	0.00	0.00	0.00
2117	Retenciones y Contribuciones por Pagar a Corto Plazo	0.00	0.00	0.00	0.00	0.00	0.00
2118	Devoluciones de la Ley de Ingresos por Pagar a Corto Plazo	5,160.36	5,160.36	0.00	0.00	0.00	0.00
2119	Otras Cuentas por Pagar a Corto Plazo	0.00	0.00	0.00	0.00	0.00	0.00
2120	Documentos por Pagar a Corto Plazo	0.00	0.00	0.00	0.00	0.00	0.00
2121	Documentos Comerciales por Pagar a Corto Plazo	0.00	0.00	0.00	0.00	0.00	0.00
2122	Documentos con Contratistas por Obras Públicas por Pagar a Corto Plazo	0.00	0.00	0.00	0.00	0.00	0.00
2129	Otros Documentos por Pagar a Corto Plazo	0.00	0.00	0.00	0.00	0.00	0.00

ESF-13 FONDOS Y BIENES DE TERCEROS

Cuenta	Nombre de la Cuenta	Monto	Naturaliza	Característica
2160	Fondos y Bienes de Terceros en Garantía y/o Administración a Corto Plazo	0.00	0.00	0.00
2161	Fondos en Garantía a Corto Plazo	0.00	0.00	0.00
2162	Fondos en Administración a Corto Plazo	0.00	0.00	0.00
2163	Fondos Contingentes a Corto Plazo	0.00	0.00	0.00
2164	Fondos de Fideicomisos, Mandatos y Contratos Análogos a Corto Plazo	0.00	0.00	0.00
2165	Otros Fondos de Terceros en Garantía y/o Administración a Corto Plazo	0.00	0.00	0.00
2166	Valores y Bienes en Garantía a Corto Plazo	0.00	0.00	0.00
2290	Fondos y Bienes de Terceros en Garantía y/o Administración a Largo Plazo	0.00	0.00	0.00
2251	Fondos en Garantía a Largo Plazo	0.00	0.00	0.00
2252	Fondos en Administración a Largo Plazo	0.00	0.00	0.00
2253	Fondos Contingentes a Largo Plazo	0.00	0.00	0.00
2254	Fondos de Fideicomisos, Mandatos y Contratos Análogos a Largo Plazo	0.00	0.00	0.00
2255	Otros Fondos de Terceros en Garantía y/o Administración a Largo Plazo	0.00	0.00	0.00
2256	Valores y Bienes en Garantía a Largo Plazo	0.00	0.00	0.00

ESF-14 OTROS PASIVOS CIRCULANTES

Cuenta	Nombre de la Cuenta	Monto	Naturaliza	Característica
2159	Otros Pasivos Diferidos a Corto Plazo	0.00	0.00	0.00
2199	Otros Pasivos Circulantes	0.00	0.00	0.00
2240	Pasivos Diferidos a Largo Plazo	0.00	0.00	0.00
2241	Créditos Diferidos a Largo Plazo	0.00	0.00	0.00
2242	Intereses Cobrados por Adelantado a Largo Plazo	0.00	0.00	0.00
2249	Otros Pasivos Diferidos a Largo Plazo	0.00	0.00	0.00

Bajo protesta de decir verdad declaramos que los Estados Financieros y sus notas, son razonablemente correctos y son responsabilidad del emisor.

LIC. FABIAN VELAZQUEZ VILALPANO
 PRESIDENTE DEL CONSEJO

ING. OCTAVIO GONZÁLEZ GARCÍA
 TESOERO DEL CONSEJO

C.P. HILARIO ARRIAGA QUIROZ
 GERENTE DE ADMON. Y FINANZAS

Notas

ACT-01 INGRESOS DE GESTION		Monto	Característica Significativa
Cuenta	Nombre de la Cuenta		
4100	INGRESOS DE GESTION	114,814,180.83	
4110	Impuestos	0.00	
4111	Impuestos Sobre los Ingresos	0.00	
4112	Impuestos Sobre el Patrimonio	0.00	
4113	Impuestos Sobre la Producción, el Consumo y las Transacciones	0.00	
4114	Impuestos al Comercio Exterior	0.00	
4115	Impuestos Sobre Nóminas y Asimilables	0.00	
4116	Impuestos Ecológicos	0.00	
4117	Accesorios de Impuestos	0.00	
4118	Impuestos no Comprendidos en la Ley de Ingresos Vigente, Causados en Ejercicios Fiscales Anteriores Pendientes de Liquidación o Pago	0.00	
4119	Otros Impuestos	0.00	
4120	Cuotas y Aportaciones de Seguridad Social	0.00	
4121	Aportaciones para Fondos de Vivienda	0.00	
4122	Cuotas para la Seguridad Social	0.00	
4123	Cuotas de Ahorro para el Retiro	0.00	
4124	Accesorios de Cuotas y Aportaciones de Seguridad Social	0.00	
4129	Otras Cuotas y Aportaciones para la Seguridad Social	0.00	
4130	Contribuciones de Mejoras	0.00	
4131	Contribuciones de Mejoras por Obras Públicas	0.00	
4132	Contribuciones de Mejoras no Comprendidas en la Ley de Ingresos Vigente, Causadas en Ejercicios Fiscales Anteriores Pendientes de Liquidación o Pago	0.00	
4140	Derechos	0.00	
4141	Derechos por el Uso, Goce, Aprovechamiento o Explotación de Bienes de Dominio Público	0.00	
4143	Derechos por Prestación de Servicios	0.00	
4144	Accesorios de Derechos	0.00	
4145	Derechos no Comprendidos en la Ley de Ingresos Vigente, Causados en Ejercicios Fiscales Anteriores Pendientes de Liquidación o Pago	0.00	
4149	Otros Derechos	0.00	
4150	Productos	0.00	
4151	Productos	0.00	
4154	Productos no Comprendidos en la Ley de Ingresos Vigente, Causados en Ejercicios Fiscales Anteriores Pendientes de Liquidación o Pago	0.00	
4160	Aprovechamientos	0.00	
4161	Incentivos Derivados de la Colaboración Fiscal	0.00	
4162	Multas	0.00	
4163	Indemnizaciones	0.00	
4164	Reintegros	0.00	

4165	Aprovechamientos Provenientes de Obras Públicas	0.00
4166	Aprovechamientos no Comprendidos en la Ley de Ingresos Vigente, Causados en Ejercicios Fiscales Anteriores Pendientes de Liquidación o Pago	0.00
4168	Accesorios de Aprovechamientos	0.00
4169	Otros Aprovechamientos	0.00
4170	Ingresos por Venta de Bienes y Prestación de Servicios	114,814,180.83
4171	Ingresos por Venta de Bienes y Prestación de Servicios de Instituciones Públicas de Seguridad Social	0.00
4172	Ingresos por Venta de Bienes y Prestación de Servicios de Empresas Productivas del Estado	0.00
4173	Ingresos por Venta de Bienes y Prestación de Servicios de Entidades Paraestatales y Fideicomisos No Empresariales y No Financieros	114,814,180.83
4174	Ingresos por Venta de Bienes y Prestación de Servicios de Entidades Paraestatales Empresariales No Financieras con Participación Estatal Mayoritaria	0.00
4175	Ingresos por Venta de Bienes y Prestación de Servicios de Entidades Paraestatales Empresariales Financieras Monetarias con Participación Estatal Mayoritaria	0.00
4176	Ingresos por Venta de Bienes y Prestación de Servicios de Entidades Paraestatales Empresariales Financieras No Monetarias con Participación Estatal Mayoritaria	0.00
4177	Ingresos por Venta de Bienes y Prestación de Servicios de Fideicomisos Financieros Públicos con Participación Estatal Mayoritaria	0.00
4178	Ingresos por Venta de Bienes y Prestación de Servicios de los Poderes Legislativo y Judicial, y de los Órganos Autónomos	0.00

ACT-02 PARTICIPACIONES, APORTACIONES, CONVENIOS, INCENTIVOS...

Cuenta	Nombre de la Cuenta	Monto	Característica Significativa
4200	PARTICIPACIONES, APORTACIONES, CONVENIOS, INCENTIVOS DERIVADOS DE LA COLABORACIÓN FISCAL, FONDOS DISTINTOS DE APORTACIONES, TRANSFERENCIAS, ASIGNACIONES, SUBSIDIOS Y SUBVENCIONES, Y PENSIONES Y JUBILACIONES	0.00	
4210	Participaciones, Aportaciones, Convenios, Incentivos Derivados de la Colaboración Fiscal y Fondos Distintos de Aportaciones	0.00	
4211	Participaciones	0.00	
4212	Aportaciones	0.00	
4213	Convenios	0.00	
4214	Incentivos derivados de la Colaboración Fiscal	0.00	
4215	Fondos Distintos de Aportaciones	0.00	
4220	Transferencias, Asignaciones, Subsidios y Otras ayudas	0.00	
4221	Transferencias Internas y Asignaciones del Sector Público	0.00	
4223	Subsidios y Subvenciones	0.00	
4225	Pensiones y Jubilaciones	0.00	
4227	Transferencias del Fondo Mexicano del Petróleo para la Estabilización y el Desarrollo	0.00	

ACT-03 OTROS INGRESOS Y BENEFICIOS

Cuenta	Nombre de la Cuenta	Monto	Naturaleza	Característica
4300	OTROS INGRESOS Y BENEFICIOS	22,677,171.82		
4310	Ingresos Financieros	0.00		
4311	Intereses Ganados de Títulos, Valores y demás Instrumentos Financieros	0.00		
4319	Otros Ingresos Financieros	0.00		
4320	Incremento por Variación de Inventarios	0.00		
4321	Incremento por Variación de Inventarios de Mercancías para Venta	0.00		

4322	Incremento por Variación de Inventarios de Mercancías Terminadas	0.00
4323	Incremento por Variación de Inventarios de Mercancías en Proceso de Elaboración	0.00
4324	Incremento por Variación de Inventarios de Materias Primas, Materiales y Suministros para Producción	0.00
4325	Incremento por Variación de Almacén de Materias Primas, Materiales y Suministros de Consumo	0.00
4330	Disminución del Exceso de Estimaciones por Pérdida o Deterioro u Obsolescencia	0.00
4331	Disminución del Exceso de Estimaciones por Pérdida o Deterioro u Obsolescencia	0.00
4340	Disminución del Exceso de Provisiones	0.00
4341	Disminución del Exceso de Provisiones	0.00
4390	Otros Ingresos y Beneficios Varios	22,677,171.82
4392	Bonificaciones y Descuentos Obtenidos	0.00
4393	Diferencias por Tipo de Cambio a Favor	0.00
4394	Diferencias de Cotizaciones a Favor en Valores Negociables	0.00
4395	Resultado por Posición Monetaria	0.00
4396	Utilidades por Participación Patrimonial	0.00
4397	Diferencias por Reestructuración de Deuda Pública a Favor	0.00
4399	Otros Ingresos y Beneficios Varios	22,677,171.82

ACT-04 GASTOS Y OTRAS PERDIDAS

Cuenta	Nombre de la Cuenta	Monto	%	Característica
5000	GASTOS Y OTRAS PERDIDAS	93,631,954.39	100%	
5100	GASTOS DE FUNCIONAMIENTO	75,536,841.61	81%	
5110	Servicios Personales	27,785,473.06	30%	
5111	Remuneraciones al Personal de Carácter Permanente	17,797,758.48	19%	
5112	Remuneraciones al Personal de Carácter Transitorio	0.00	0%	
5113	Remuneraciones Adicionales y Especiales	2,540,698.00	3%	
5114	Seguridad Social	4,182,475.47	4%	
5115	Otras Prestaciones Sociales y Económicas	3,259,541.11	3%	
5116	Pago de Estímulos a Servidores Públicos	5,000.00	0%	
5120	Materiales y Suministros	12,027,296.68	13%	
5121	Materiales de Administración, Emisión de Documentos y Artículos Oficiales	725,461.89	1%	
5122	Alimentos y Utensilios	5,070.00	0%	
5123	Materias Primas y Materiales de Producción y Comercialización	0.00	0%	
5124	Materiales y Artículos de Construcción y de Reparación	3,325,701.56	4%	
5125	Productos Químicos, Farmacéuticos y de Laboratorio	3,325,902.28	4%	
5126	Combustibles, Lubrificantes y Aditivos	1,892,995.29	2%	
5127	Vestuario, Blancos, Prendas de Protección y Artículos Deportivos	578,538.04	1%	
5128	Materiales y Suministros para Seguridad	0.00	0%	
5129	Herramientas, Refacciones y Accesorios Menores	2,173,627.62	2%	
5130	Servicios Generales	35,724,071.87	38%	
5131	Servicios Básicos	10,269,296.11	11%	
5132	Servicios de Arrendamiento	2,719,730.99	3%	
5133	Servicios Profesionales, Científicos y Técnicos y Otros Servicios	2,231,738.35	2%	
5134	Servicios Financieros, Bancarios y Comerciales	763,226.82	1%	
5135	Servicios de Instalación, Reparación, Mantenimiento y Conservación	1,940,526.65	2%	
5136	Servicios de Comunicación Social y Publicidad	291,355.84	0%	
5137	Servicios de Traslado y Viáticos	76,801.66	0%	
5138	Servicios Oficiales	383,360.08	0%	

5139	Otros Servicios Generales	17,048,035.37	18%
5200	TRANSFERENCIAS, ASIGNACIONES, SUBSIDIOS Y OTRAS AYUDAS	125,899.75	0%
5210	Transferencias Internas y Asignaciones al Sector Público	0.00	0%
5211	Asignaciones al Sector Público	0.00	0%
5212	Transferencias Internas al Sector Público	0.00	0%
5220	Transferencias al Resto del Sector Público	0.00	0%
5221	Transferencias a Entidades Paraestatales	0.00	0%
5222	Transferencias a Entidades Federativas y Municipios	0.00	0%
5230	Subsidios y Subvenciones	0.00	0%
5231	Subsidios	0.00	0%
5232	Subvenciones	0.00	0%
5240	Ayudas Sociales	52,800.00	0%
5241	Ayudas Sociales a Personas	52,800.00	0%
5242	Becas	0.00	0%
5243	Ayudas Sociales a Instituciones	0.00	0%
5244	Ayudas Sociales por Desastres Naturales y Otros Siniestros	0.00	0%
5250	Pensiones y Jubilaciones	73,099.75	0%
5251	Pensiones	0.00	0%
5252	Jubilaciones	73,099.75	0%
5259	Otras Pensiones y Jubilaciones	0.00	0%
5260	Transferencias a Fideicomisos, Mandatos y Contratos Análogos	0.00	0%
5261	Transferencias a Fideicomisos, Mandatos y Contratos Análogos al Gobierno	0.00	0%
5262	Transferencias a Fideicomisos, Mandatos y Contratos Análogos a Entidades Paraestatales	0.00	0%
5270	Transferencias a la Seguridad Social	0.00	0%
5271	Transferencias por Obligaciones de Ley	0.00	0%
5280	Donativos	0.00	0%
5281	Donativos a Instituciones sin Fines de Lucro	0.00	0%
5282	Donativos a Entidades Federativas y Municipios	0.00	0%
5283	Donativos a Fideicomiso, Mandatos y Contratos Análogos Privados	0.00	0%
5284	Donativos a Fideicomiso, Mandatos y Contratos Análogos Estatales	0.00	0%
5285	Donativos Internacionales	0.00	0%
5290	Transferencias al Exterior	0.00	0%
5291	Transferencias al Exterior a Gobiernos Extranjeros y Organismos Internacionales	0.00	0%
5292	Transferencias al Sector Privado Externo	0.00	0%
5300	PARTICIPACIONES Y APORTACIONES	41,866.33	0%
5310	Participaciones	0.00	0%
5311	Participaciones de la Federación a Entidades Federativas y Municipios	0.00	0%
5312	Participaciones de las Entidades Federativas a los Municipios	0.00	0%
5320	Aportaciones	0.00	0%
5321	Aportaciones de la Federación a Entidades Federativas y Municipios	0.00	0%
5322	Aportaciones de las Entidades Federativas a los Municipios	0.00	0%
5330	Convenios	41,866.33	0%
5331	Convenios de Reasignación	0.00	0%
5332	Convenios de Descentralización y Otros	41,866.33	0%
5400	INTERESES, COMISIONES Y OTROS GASTOS DE LA DEUDA PUBLICA	0.00	0%
5410	Intereses de la Deuda Pública	0.00	0%
5411	Intereses de la Deuda Pública Interna	0.00	0%

5412	Intereses de la Deuda Pública Externa	0.00	0%
5420	Comisiones de la Deuda Pública	0.00	0%
5421	Comisiones de la Deuda Pública Interna	0.00	0%
5422	Comisiones de la Deuda Pública Externa	0.00	0%
5430	Gastos de la Deuda Pública	0.00	0%
5431	Gastos de la Deuda Pública Interna	0.00	0%
5432	Gastos de la Deuda Pública Externa	0.00	0%
5440	Costo por Coberturas	0.00	0%
5441	Costo por Coberturas	0.00	0%
5450	Apoyos Financieros	0.00	0%
5451	Apoyos Financieros a Intermediarios	0.00	0%
5452	Apoyo Financieros a Ahorradores y Deudores del Sistema Financiero Nacional	0.00	0%
5500	OTROS GASTOS Y PERDIDAS EXTRAORDINARIAS	6,488,848.13	7%
5510	Estimaciones, Depreciaciones, Deterioros, Obsolescencia y Amortizaciones	6,488,848.13	7%
5511	Estimaciones por Pérdida o Deterioro de Activos Circulantes	0.00	0%
5512	Estimaciones por Pérdida o Deterioro de Activo no Circulante	0.00	0%
5513	Depreciación de Bienes Inmuebles	3,272,466.02	3%
5514	Depreciación de Infraestructura	0.00	0%
5515	Depreciación de Bienes Muebles	3,145,273.46	3%
5516	Deterioro de los Activos Biológicos	0.00	0%
5517	Amortización de Activos Intangibles	71,108.65	0%
5518	Disminución de Bienes por pérdida, obsolescencia y deterioro	0.00	0%
5520	Provisiones	0.00	0%
5521	Provisiones de Pasivos a Corto Plazo	0.00	0%
5522	Provisiones de Pasivos a Largo Plazo	0.00	0%
5530	Disminución de Inventarios	0.00	0%
5531	Disminución de Inventarios de Mercancías para Venta	0.00	0%
5532	Disminución de Inventarios de Mercancías Terminadas	0.00	0%
5533	Disminución de Inventarios de Mercancías en Proceso de Elaboración	0.00	0%
5534	Disminución de Inventarios de Materias Primas, Materiales y Suministros para Producción	0.00	0%
5535	Disminución de Almacén de Materiales y Suministros de Consumo	0.00	0%
5540	Aumento por Insuficiencia de Estimaciones por Pérdida o Deterioro u Obsolescencia	0.00	0%
5541	Aumento por Insuficiencia de Estimaciones por Pérdida o Deterioro u Obsolescencia	0.00	0%
5550	Aumento por Insuficiencia de Provisiones	0.00	0%
5551	Aumento por Insuficiencia de Provisiones	0.00	0%
5590	Otros Gastos	0.00	0%
5591	Gastos de Ejercicios Anteriores	0.00	0%
5592	Pérdidas por Responsabilidades	0.00	0%
5593	Bonificaciones y Descuentos Otorgados	0.00	0%
5594	Diferencias por Tipo de Cambio Negativas	0.00	0%
5595	Diferencias de Cotizaciones Negativas en Valores Negociables	0.00	0%
5596	Resultado por Posición Monetaria	0.00	0%
5597	Pérdidas por Participación Patrimonial	0.00	0%
5598	Diferencias por Reestructuración de Deuda Pública Negativas	0.00	0%
5599	Otros Gastos Varios	0.00	0%
5600	INVERSIÓN PÚBLICA	11,438,498.57	12%
5610	Inversión Pública no Capitalizable	11,438,498.57	12%

Bajo protesta de decir verdad declaramos que los Estados Financieros y sus notas, son razonablemente correctos y son responsabilidad del emisor.



 LIC. FABIAN VELAZQUEZ VILLALPANDO
 PRESIDENTE DEL CONSEJO



 ING. OCTAVIO GONZÁLEZ GARCÍA
 TESORERO DEL CONSEJO



 C.P. HILARIA ARRIAGA QUIROZ
 GERENTE DE ADMON. Y FINANZAS

Notas

VHP-01 PATRIMONIO CONTRIBUIDO

Cuenta	Nombre de la Cuenta	Monto	Tipo	Naturaleza
3110	Aportaciones		70,311,115.85	
3120	Donaciones de Capital		83,520,581.06	
3130	Actualización de la Hacienda Pública/Patrimonio		0.00	

VHP-02 PATRIMONIO GENERADO

Cuenta	Nombre de la Cuenta	Monto	Procedencia
3210	Resultado del Ejercicio (Ahorro/ Desahorro)	43,859,398.26	
3220	Resultados de Ejercicios Anteriores	89,103,130.51	
3230	Revalúos	0.00	
3231	Revalúo de Bienes Inmuebles	0.00	
3232	Revalúo de Bienes Muebles	0.00	
3233	Revalúo de Bienes Intangibles	0.00	
3239	Otros Revalúos	0.00	
3240	Reservas	0.00	
3241	Reservas de Patrimonio	0.00	
3242	Reservas Territoriales	0.00	
3243	Reservas por Contingencias	0.00	
3250	Rectificaciones de Resultados de Ejercicios Anteriores	0.00	
3251	Cambios en Políticas Contables	0.00	
3252	Cambios por Errores Contables	0.00	

Bajo protesta de decir verdad declaramos que los Estados Financieros y sus notas, son razonablemente correctos y son responsabilidad del emisor.



LIC. FABIAN VELAZQUEZ VILLALPANDO
PRESIDENTE DEL CONSEJO

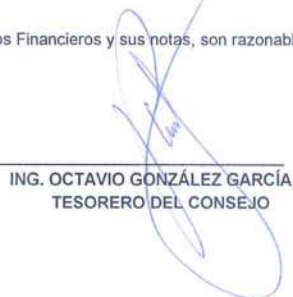

ING. OCTAVIO GONZÁLEZ GARCÍA
TESORERO DEL CONSEJO



C.P. HILARIA ARRIAGA QUIROZ
GERENTE DE ADMON. Y FINANZAS

Sistema de Agua Potable y Alcantarillado de San Francisco del Rincón, Gto.

Ejercicio: 2022

Notas de Desglose Estado de Flujos de Efectivo

Periodicidad: ANUAL

Correspondiente del 1 de Enero 31 de Diciembre de 2022

Corte: 1

Notas

EFE-01 FLUJOS DE EFECTIVO

Cuenta	Nombre de la Cuenta / Concepto	2022	2021
1111	Efectivo	0.00	143,056.05
1112	Bancos/Tesorería	492,545.49	992,264.40
1113	Bancos/Dependencias y Otros	0.00	0.00
1114	Inversiones Temporales (Hasta 3 meses)	39,008,796.10	24,856,995.79
1115	Fondos con Afectación Específica	9,772,468.04	5,897,355.95
1116	Depósitos de Fondos de Terceros en Garantía y/o Administración	476,701.22	476,701.22
1119	Otros Efectivos y Equivalentes	0.00	0.00
1110	Total de Efectivo y Equivalentes	49,750,510.85	32,366,373.41

EFE-02 ADQ. BIENES MUEBLES E INMUEBLES

Cuenta	Nombre de la Cuenta / Concepto	Adquisición	Pagos
1230	Bienes Inmuebles, Infraestructura y Construcciones en Proceso	43,594,897.62	35,864,603.20
1231	Terrenos	0.00	0.00
1232	Viviendas	0.00	0.00
1233	Edificios no Habitacionales	0.00	0.00
1234	Infraestructura	0.00	0.00
1235	Construcciones en Proceso en Bienes de Dominio Público	43,172,957.47	35,442,663.05
1236	Construcciones en Proceso en Bienes Propios	421,940.15	421,940.15
1239	Otros Bienes Inmuebles	0.00	0.00
1240	Bienes Muebles	4,315,301.17	4,315,301.17
1241	Mobiliario y Equipo de Administración	334,162.00	334,162.00
1242	Mobiliario y Equipo Educativo y Recreativo	47,273.78	47,273.78
1243	Equipo e Instrumental Médico y de Laboratorio	47,800.00	47,800.00
1244	Vehículos y Equipo de Transporte	2,615,341.38	2,615,341.38
1245	Equipo de Defensa y Seguridad	0.00	0.00
1246	Maquinaria, Otros Equipos y Herramientas	1,270,724.01	1,270,724.01
1247	Colecciones, Obras de Arte y Objetos Valiosos	0.00	0.00
1248	Activos Biológicos	0.00	0.00
1250	Activos Intangibles	0.00	0.00
1251	Software	0.00	0.00
1252	Patentes, Marcas y Derechos	0.00	0.00
1253	Concesiones y Franquicias	0.00	0.00
1254	Licencias	0.00	0.00
1259	Otros Activos Intangibles	0.00	0.00
	Total de Aplicación de efectivo por Actividades de Inversión	47,910,198.79	40,179,904.37

EFE-03 CONCILIACION DEL FLUJO DE EFECTIVO

Cuenta	Nombre de la Cuenta / Concepto	2022	2021
3210	Resultados del Ejercicio Ahorro/Desahorro	43,859,398.26	10,552,061.00
	(+) Movimientos de partidas (o rubros) que no afectan al efectivo	19,535,150.36	833,988.92
5100	GASTOS DE FUNCIONAMIENTO	0.00	0.00
5130	Amortización gastos pagados por anticipado CP	0.00	0.00
5400	INTERESES, COMISIONES Y OTROS GASTOS DE LA DEUDA PUBLICA	0.00	0.00

5410	Intereses de la deuda pública	0.00	0.00
5411	Intereses de la Deuda Pública Interna	0.00	0.00
5420	Comisiones de la deuda pública	0.00	0.00
5421	Comisiones de la Deuda Pública Interna	0.00	0.00
5430	Gastos de la deuda pública	0.00	0.00
5431	Gastos de la Deuda Pública Interna	0.00	0.00
5440	Costo por coberturas	0.00	0.00
5441	Costo por coberturas	0.00	0.00
5450	Apoyos financieros	0.00	0.00
5451	Apoyos Financieros a Intermediarios	0.00	0.00
5452	Apoyo Financieros a Ahorradores y Deudores del Sistema Financiero Nacional	0.00	0.00
5500	OTROS GASTOS Y PERDIDAS EXTRAORDINARIAS	6,488,848.13	0.00
5510	Estimaciones, Depreciaciones, Deterioros, Obsolescencia y Amortizaciones	6,488,848.13	0.00
5511	Estimaciones por Pérdida o Deterioro de Activos Circulantes	0.00	0.00
5512	Estimaciones por Pérdida o Deterioro de Activo no Circulante	0.00	0.00
5513	Depreciación de Bienes Inmuebles	3,272,466.02	0.00
5514	Depreciación de Infraestructura	0.00	0.00
5515	Depreciación de Bienes Muebles	3,145,273.46	0.00
5516	Deterioro de los Activos Biológicos	0.00	0.00
5517	Amortización de Activos Intangibles	71,108.65	0.00
5518	Disminución de Bienes por pérdida, obsolescencia y deterioro	0.00	0.00
5520	Provisiones	0.00	0.00
5521	Provisiones de Pasivos a Corto Plazo	0.00	0.00
5522	Provisiones de Pasivos a Largo Plazo	0.00	0.00
5530	Disminución de Inventarios	0.00	0.00
5531	Disminución de Inventarios de Mercancías para Venta	0.00	0.00
5532	Disminución de Inventarios de Mercancías en Proceso de Elaboración	0.00	0.00
5533	Disminución de Inventarios de Materias Primas, Materiales y Suministros para Producción	0.00	0.00
5534	Disminución de Almacén de Materiales y Suministros de Consumo	0.00	0.00
5535	Aumento por Insuficiencia de Estimaciones por Pérdida o Deterioro u Obsolescencia	0.00	0.00
5540	Aumento por Insuficiencia de Estimaciones por Pérdida o Deterioro u Obsolescencia	0.00	0.00
5541	Aumento por Insuficiencia de Provisiones	0.00	0.00
5550	Aumento por Insuficiencia de Provisiones	0.00	0.00
5551	Otros Gastos	0.00	0.00
5590	Gastos de Ejercicios Anteriores	0.00	0.00
5591	Pérdidas por Responsabilidades	0.00	0.00
5592	Bonificaciones y Descuentos Otorgados	0.00	0.00
5593	Diferencias por Tipo de Cambio Negativas en Efectivo y Equivalentes	0.00	0.00
5594	Diferencias de Cotizaciones Negativas en Valores Negociables	0.00	0.00
5595	Resultado por Posición Monetaria	0.00	0.00
5596	Pérdidas por Participación Patrimonial	0.00	0.00
5597	Otros Gastos Varios	0.00	0.00
5599	Otros Gastos Varios	0.00	0.00
5600	INVERSIÓN PÚBLICA	11,438,498.57	0.00
5610	Inversión Pública no Capitalizable	11,438,498.57	0.00
5611	Construcción en Bienes no Capitalizable	11,438,498.57	0.00
2110	Incremento en Cuentas por Pagar de Operación	1,607,803.66	833,988.92
2111	Provisiones capítulo 1000	0.00	0.00
2112	Provisiones capítulo 2000	33,064.45	19,515.52
2113	Provisiones capítulo 3000	1,574,739.21	814,473.40
2114	Provisiones capítulo 4000	0.00	0.00
2115	Provisiones capítulo 8000	0.00	0.00
2116	(-) Movimientos de partidas (o rubros) que afectan al efectivo	0.00	0.00

3100	Ingresos (Patrimonio Capital)			
	Estatal	0.00	0.00	0.00
	Municipal	0.00	0.00	0.00
	Convenio Federal	0.00	0.00	0.00
	Aportaciones Federales	0.00	0.00	0.00
	(-) Movimientos de partidas (o rubros) que afectan al efectivo (gasto)	0.00	0.00	0.00
1270	Activos Diferidos	0.00	0.00	0.00
1273	Gastos pagados por anticipado LP	0.00	0.00	0.00
	(-) Movimientos de partidas (o rubros) que no afectan al efectivo (Ingreso)	350,169.84	350,169.84	0.00
4300	OTROS INGRESO Y BENEFICIOS	0.00	0.00	0.00
4399	Otros Ingresos y Beneficios Varios	0.00	0.00	0.00
1120	Incremento en Cuentas por Cobrar de Operación	350,169.84	350,169.84	0.00
1124	Ingresos por recuperar CRI 10	0.00	0.00	0.00
1124	Ingresos por recuperar CRI 20	0.00	0.00	0.00
1124	Ingresos por recuperar CRI 30	0.00	0.00	0.00
1124	Ingresos por recuperar CRI 40	0.00	0.00	0.00
1124	Ingresos por recuperar CRI 50	0.00	0.00	0.00
1124	Ingresos por recuperar CRI 60	0.00	0.00	0.00
1122	Cuentas por cobrar CRI 70	350,169.84	350,169.84	0.00
1122	Cuentas por cobrar CRI 80	0.00	0.00	0.00
1122	Cuentas por cobrar CRI 90	0.00	0.00	0.00
	= Flujos de Efectivo Netos de las Actividades de Operación	63,044,378.78	63,044,378.78	11,386,049.92

Bajo protesta de decir verdad declaramos que los Estados Financieros y sus notas, son razonablemente correctos y son responsabilidad del emisor.

 LIC. FABIAN VELAZQUEZ VILLALPANDO
 PRESIDENTE DEL CONSEJO

 ING. OCTAVIO GONZÁLEZ GARCÍA
 TESORERO DEL CONSEJO

 C.P. HILARIA ARRIAGA QUIROZ
 GERENTE DE ADMON. Y FINANZAS

Sistema de Agua Potable y Alcantarillado de San Francisco del Rincón, Gto.

Conciliación entre los Ingresos Presupuestarios y Contables

Correspondiente del 1 de Enero 31 de Diciembre de 2022

(Cifras en pesos)

1. Total de Ingresos Presupuestarios	137,491,353
2. Más Ingresos Contables No Presupuestarios	0
2.1 Ingresos Financieros	0
2.2 Incremento por Variación de inventarios	0
2.3 Disminución del Exceso de Estimaciones por Pérdida o Deterioro u Obsolescencia	0
2.4 Disminución del Exceso de Provisiones	0
2.5 Otros Ingresos y Beneficios Varios	0
2.6 Otros Ingresos Contables No Presupuestarios	0
3. Menos ingresos presupuestarios no contables	0
3.1 Aprovechamientos Patrimoniales	0
3.2 Ingresos Derivados de Financiamientos	0
3.3 Otros Ingresos Presupuestarios No Contables	0
4. Ingresos Contables (4 = 1 + 2 - 3)	137,491,353

Bajo protesta de decir verdad declaramos que los Estados Financieros y sus notas, son razonablemente correctos y son responsabilidad del emisor.

LIC. FABIAN VELAZQUEZ MILLALPANDO
 PRESIDENTE DEL CONSEJO

ING. OCTAVIO GONZÁLEZ GARCÍA
 TESORERO DEL CONSEJO

C.P. HILARIA ARRIAGA QUIROZ
 GERENTE DE ADMON. Y FINANZAS

Sistema de Agua Potable y Alcantarillado de San Francisco del Rincón, Gto.

Conciliación entre los Egresos Presupuestarios y los Gastos Contables

Correspondiente del 1 de Enero 31 de Diciembre de 2022

(Cifras en pesos)

1. Total de Egresos Presupuestarios	126,761,524
2. Menos Egresos Presupuestarios No Contables	47,910,199
2.1 Materias Primas y Materiales de Producción y Comercialización	0
2.2 Materiales y Suministros	0
2.3 Mobiliario y Equipo de Administración	334,162
2.4 Mobiliario y Equipo Educativo y Recreativo	47,274
2.5 Equipo e Instrumental Médico y de Laboratorio	47,800
2.6 Vehículos y Equipo de Transporte	2,615,341
2.7 Equipo de Defensa y Seguridad	0
2.8 Maquinaria, Otros Equipos y Herramientas	1,270,724
2.9 Activos Biológicos	0
2.10 Bienes Inmuebles	0
2.11 Activos Intangibles	0
2.12 Obra Pública en Bienes de Dominio Público	43,172,957
2.13 Obra Pública en Bienes Propios	421,940
2.14 Acciones y Participaciones de Capital	0
2.15 Compra de Títulos y Valores	0
2.16 Concesión de Préstamos	0
2.17 Inversiones en Fideicomisos, Mandatos y Otros Análogos	0
2.18 Provisiones para Contingencias y Otras Erogaciones Especiales	0
2.19 Amortización de la Deuda Pública	0
2.20 Adeudos de Ejercicios Fiscales Anteriores (ADEFAS)	0
2.21 Otros Egresos Presupuestarios No Contables	0
3. Más Gastos Contables No Presupuestarios	6,488,848
3.1 Estimaciones, Depreciaciones, Deterioros, Obsolescencia y Amortizaciones	6,488,848
3.2 Provisiones	0
3.3 Disminución de Inventarios	0
3.4 Aumento por insuficiencia de Estimaciones por Pérdida o Deterioro u Obsolescencia	0
3.5 Aumento por insuficiencia de Provisiones	0
3.6 Otros Gastos	0
3.7 Otros Gastos Contables No Presupuestarios	0
4. Total de Gasto Contable (4 = 1 - 2 + 3)	85,340,173

Bajo protesta de decir verdad declaramos que los Estados Financieros y sus notas, son razonablemente correctos y son responsabilidad del emisor.

LIC. FABIAN VELAZQUEZ VILLALPANDO
PRESIDENTE DEL CONSEJO

ING. OCTAVIO GONZÁLEZ GARCÍA
TESORERO DEL CONSEJO

C. PHILARIA ARRIAGA QUIROZ
GERENTE DE ADMON. Y FINANZAS

Notas

Cuenta	Concepto	Saldo Inicial	Cargos del Periodo	Abonos del Periodo	Saldo Final	Valores en Custodia	Tasa	Vencimiento	Tipo de Contrato
7000	CUENTAS DE ORDEN CONTABLES								
7110	Valores en Custodia	0.00	0.00	0.00	0.00	0.00			
7120	Custodia de Valores	0.00	0.00	0.00	0.00	0.00			
7130	Instrumentos de Crédito Prestados a Formadores de Mercado	0.00	0.00	0.00	0.00	0.00			
7140	Instrumentos de Crédito Recibidos en Garantía de los Formadores de Mercado y su Garantía	0.00	0.00	0.00	0.00	0.00			
7150	Instrumentos de Crédito Recibidos en Garantía de los Formadores de Mercado	0.00	0.00	0.00	0.00	0.00			
7160	Garantía de Créditos Recibidos de los Formadores de Mercado	0.00	0.00	0.00	0.00	0.00			
7210	Autorización para la Emisión de Bonos, Títulos y Valores de la Deuda Pública Interna	0.00	0.00	0.00	0.00	0.00			
7220	Autorización para la Emisión de Bonos, Títulos y Valores de la Deuda Pública Externa	0.00	0.00	0.00	0.00	0.00			
7230	Emisiones Autorizadas de la Deuda Pública Interna y Externa	0.00	0.00	0.00	0.00	0.00			
7240	Suscripción de Contratos de Préstamos y Otras Obligaciones de la Deuda Pública Interna	0.00	0.00	0.00	0.00	0.00			
7250	Suscripción de Contratos de Préstamos y Otras Obligaciones de la Deuda Pública Externa	0.00	0.00	0.00	0.00	0.00			
7260	Contratos de Préstamos y Otras Obligaciones de la Deuda Pública Interna y Externa	0.00	0.00	0.00	0.00	0.00			
7310	Avales Autorizados	0.00	0.00	0.00	0.00	0.00			
7320	Avales Firmados	0.00	0.00	0.00	0.00	0.00			
7330	Fianzas y Garantías Recibidas por Deudas a Cobrar	0.00	0.00	0.00	0.00	0.00			
7340	Fianzas y Garantías Recibidas	0.00	0.00	0.00	0.00	0.00			
7350	Fianzas Otorgadas para Respaldo Obligaciones no Fiscales del Gobierno	0.00	0.00	0.00	0.00	0.00			
7360	Fianzas Otorgadas del Gobierno para Respaldo Obligaciones no Fiscales	0.00	0.00	0.00	0.00	0.00			
7410	Demandas Judiciales en Proceso de Resolución	0.00	0.00	0.00	0.00	0.00			
7420	Resolución de Demandas en Proceso Judicial	0.00	0.00	0.00	0.00	0.00			
7510	Contratos para Inversión Mediante Proyectos para Prestación de Servicios (PPS) y Similares	0.00	0.00	0.00	0.00	0.00			
7520	Inversión Pública Contratada Mediante Proyectos para Prestación de Servicios (PPS) y Similares	0.00	0.00	0.00	0.00	0.00			
7610	Bienes Bajo Contrato en Concepción	0.00	0.00	0.00	0.00	0.00			
7620	Contrato de Concepción por Bienes	3.00	0.00	0.00	0.00	0.00			
7630	Bienes Bajo Contrato en Comodato	-3.00	0.00	0.00	0.00	0.00			
7640	Contrato de Comodato por Bienes	0.00	0.00	0.00	0.00	0.00			
7911	Compra de Divisas	0.00	0.00	0.00	0.00	0.00			
7921	Divisas por Compra (Acreedora)	0.00	0.00	0.00	0.00	0.00			
7931	Crédito Simple Disponible 2020	0.00	0.00	0.00	0.00	0.00			
7932	Disposición de Crédito Simple 2020	0.00	0.00	0.00	0.00	0.00			
8000	CUENTAS DE ORDEN PRESUPUESTARIAS								
8110	Ley de Ingresos Estimada	0.00	179,839,389.76	-179,839,389.76	0.00	0.00			
8120	Ley de Ingresos por Ejecutar	0.00	546,063,059.90	-546,063,059.90	0.00	0.00			
8130	Modificaciones a la Ley de Ingresos Estimada	0.00	365,873,500.30	-365,873,500.30	0.00	0.00			
8140	Ley de Ingresos Devengada	0.00	137,491,352.65	-137,491,352.65	0.00	0.00			
8150	Ley de Ingresos Recaudada	0.00	274,632,535.46	-274,632,535.46	0.00	0.00			
8210	Presupuesto de Egresos Aprobado	0.00	180,189,559.60	-180,189,559.60	0.00	0.00			
8220	Presupuesto de Egresos por Ejercer	0.00	849,029,799.81	-849,029,799.81	0.00	0.00			
8230	Modificaciones al Presupuesto de Egresos Aprobado	0.00	488,551,762.37	-488,551,762.37	0.00	0.00			
8240	Presupuesto de Egresos Comprometido	0.00	489,396,300.51	-489,396,300.51	0.00	0.00			
8250	Presupuesto de Egresos Devengado	0.00	487,205,551.48	-487,205,551.48	0.00	0.00			
8260	Presupuesto de Egresos Ejercido	0.00	454,507,486.46	-454,507,486.46	0.00	0.00			
8270	Presupuesto de Egresos Pagado	0.00	403,142,826.73	-403,142,826.73	0.00	0.00			

Bajo protesta de decir verdad declaramos que los Estados Financieros y sus notas, son razonablemente correctos y son responsabilidad del emisor.

C.P. HILARIO ARRIAGA QUIROZ
GERENTE DE ADMON. Y FINANZAS

ING. OCTAVIO GONZÁLEZ GARCÍA
TESORERO DEL CONSEJO

LIC. FABIAN VELÁZQUEZ VILCAUPANDO
PRESIDENTE DEL CONSEJO

NOTAS DE GESTIÓN ADMINISTRATIVA

Los Estados Financieros de los entes públicos, proveen de información financiera a los principales usuarios de la misma, al Congreso y a los ciudadanos.

El objetivo del presente documento es la revelación del contexto y de los aspectos económicos financieros más relevantes que influyeron en las decisiones del período, y que deberán ser considerados en la elaboración de los estados financieros para la mayor comprensión de los mismos y sus particularidades.

De esta manera, se informa y explica la respuesta del gobierno a las condiciones relacionadas con la información financiera de cada período de gestión; además, de exponer aquellas políticas que podrían afectar la toma de decisiones en períodos posteriores.

- ❖ Las notas de gestión administrativa deben contener los siguientes puntos:

Contenido

1. Introducción:.....	2
2. Describir el panorama Económico y Financiero:	2
3. Autorización e Historia:	2
4. Organización y Objeto Social:	3
5. Bases de Preparación de los Estados Financieros:	6
6. Políticas de Contabilidad Significativas:.....	7
7. Posición en Moneda Extranjera y Protección por Riesgo Cambiario:	8
8. Reporte Analítico del Activo:	8
9. Fideicomisos, Mandatos y Análogos:	10
10. Reporte de la Recaudación:.....	10
11. Información sobre la Deuda y el Reporte Analítico de la Deuda:.....	10
12. Calificaciones otorgadas:.....	11
13. Proceso de Mejora:.....	11
14. Información por Segmentos:	11
15. Eventos Posteriores al Cierre:.....	12
16. Partes Relacionadas:.....	12
17. Responsabilidad Sobre la Presentación Razonable de la Información Contable:	12

1. Introducción:

Breve descripción de las actividades principales de la entidad.

SAPAF es un organismo público descentralizado de la administración municipal, cuya meta general es garantizar la sustentabilidad del servicio de agua potable, drenaje y saneamiento; así como la detección, tratamiento y reúso de aguas residuales del municipio. La ejecución de proyectos planteados de acuerdo a la gestión pública y a la modernización y mejora de eficiencia del servicio, así como la re-implementación de sistemas de comunicación y organización interna de la institución, administración con claridad así como el desarrollo y elaboración de la planeación estratégica de este organismo a futuro, contemplando la escasez del recurso vital por lo cual se contemplan posibles vías de extracción alternas al municipio para así cumplir con la misión de este organismo que es el suministro de agua a San Francisco del Rincón, Guanajuato, México.

El 22 de Julio de 1983, la Junta Estatal se entregó a la presidencia municipal con: 6710 tomas domiciliarias y 6637 descargas de drenaje, 4 pozos profundos y 2 tanques de almacenamiento con capacidad de 500 mts. cúbicos cada uno.

Es aquí donde se le da el nombre de "Sistema de Agua Potable y Alcantarillado de San Francisco".

2. Describir el panorama Económico y Financiero:

Se informará sobre las principales condiciones económico-financieras bajo las cuales el ente público estuvo operando; y las cuales influyeron en la toma de decisiones de la administración; tanto a nivel local como federal.

En lo que va del Ejercicio Fiscal de 2022 las condiciones económicas y financieras del país no han perjudicado el entorno en donde se desenvuelve este Organismo operador, ya que en términos generales el ejercicio de 2021 y el 2022 fue bueno en cuanto a recuperación y ejecución de obra pública, sin embargo el costo de materiales, combustibles, servicios y más se han visto incrementados en respuesta a la inflación general anual del país la cual cerró para 2022 en 7.82%.

3. Autorización e Historia:

Se informará sobre:

a) Fecha de creación del ente.

El 22 de Julio de 1983 se creó para la prestación de los servicios públicos de agua potable, alcantarillado, saneamiento y tratamiento de aguas residuales en el Municipio de San Francisco del Rincón, Guanajuato un Organismo Público Descentralizado de la Administración Municipal con personalidad jurídica y patrimonio propios, el cual se denomina "Sistema de agua Potable y Alcantarillado de San Francisco" y/o S.A.P.A.F.

SISTEMA DE AGUA POTABLE Y ALCANTARILLADO DE SAN FRANCISCO DEL RINCON, GTO.
CORRESPONDIENTES A LA CUENTA PÚBLICA DE 2022

b) Principales cambios en su estructura (interna históricamente).

Inicialmente este Organismo operador solo contaba con dos Direcciones la General y Técnica a principios del año de 2009 se crearon adicionalmente las Direcciones de Administración, Comercial y Finanzas, esto con la finalidad de delimitar y estructurar las funciones de cada una de las áreas. Para el ejercicio fiscal de 2013 se realizó un pequeño cambio en la estructura del Organismo Operador, debido a que las Direcciones de Administración y la Dirección de Finanzas se fusionaron en una sola y desde esta fecha en el Organismo se vienen manejando un total de cuatro Direcciones y que son; General, Técnica y Operativa, Administración y Finanzas y Comercial. A finales del ejercicio fiscal de 2014 el organigrama está conformado de la siguiente manera: Dirección General, Gerencia Técnica y Operativa, Gerencia de Administración y Finanzas y la Gerencia Comercial.

4. Organización y Objeto Social:

Se informará sobre:

a) Objeto social.

Prestación de servicios públicos de Agua Potable, Alcantarillado, Saneamiento y Tratamiento de Aguas Residuales en el Municipio de San Francisco del Rincón, Gto.

b) Principal actividad.

Captación y Suministro de Agua Potable, prestación del servicio de Alcantarillado y Saneamiento.

c) Ejercicio fiscal (mencionar, por ejemplo: enero a diciembre de 2019).

Enero a diciembre de 2022.

d) Régimen jurídico (Forma como está dada de alta la entidad ante la S.H.C.P., ejemplos: S.C., S.A., Personas morales sin fines de lucro, etc.).

Art.45 Ley Orgánica de la Administración Pública Federal, Art.14 al 27 Ley Federal de las Entidades Paraestatales (Organismo Público Descentralizado, con Patrimonio propio, Personal Moral creada sin Fines de Lucro).

e) Consideraciones fiscales del ente: Revelar el tipo de contribuciones que esté obligado a pagar o retener.

* Retención del impuesto sobre la renta por sueldos y salarios, Retención del impuesto sobre la renta por servicios profesionales, * Retención del impuesto sobre la renta por sueldos asimilados a salarios, Retención del impuesto sobre la renta por a cuenta de terceros o por arrendamiento, Retención del impuesto al valor agregado.

SISTEMA DE AGUA POTABLE Y ALCANTARILLADO DE SAN FRANCISCO DEL RINCON, GTO.
CORRESPONDIENTES A LA CUENTA PÚBLICA DE 2022

f) Estructura organizacional básica.

*Anexar organigrama de la entidad.



ESTRUCTURA ORGÁNICA
ORGANIGRAMA

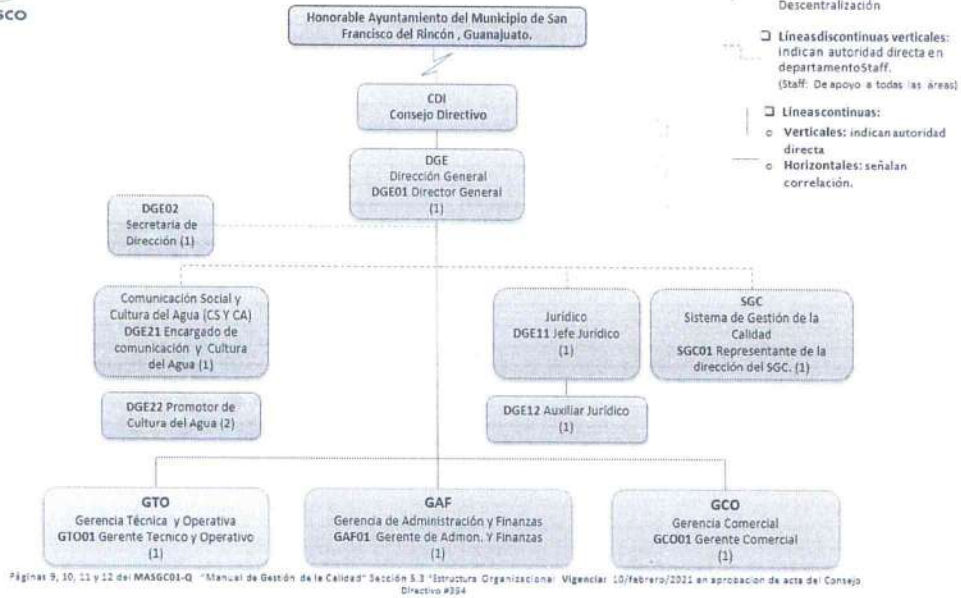

- Simbología:
- ☐ Línea Quebrada: Descentralización
 - ☐ Líneas discontinuas verticales: Indican autoridad directa en departamento Staff. (Staff: De apoyo a todas las áreas)
 - ☐ Líneas continuas:
 - Verticales: indican autoridad directa
 - Horizontales: señalan correlación.

GERENCIA TECNICA Y OPERATIVA

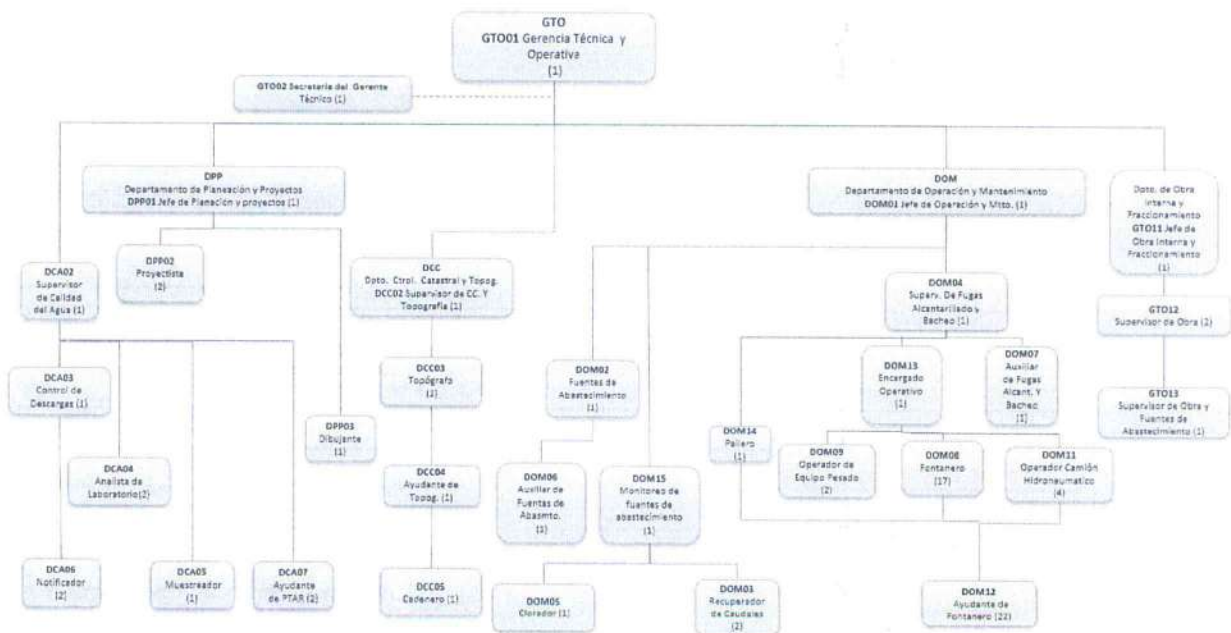

SISTEMA DE AGUA POTABLE Y ALCANTARILLADO DE SAN FRANCISCO DEL RINCON, GTO.
CORRESPONDIENTES A LA CUENTA PÚBLICA DE 2022

ESTRUCTURA ORGÁNICA
ORGANIGRAMA

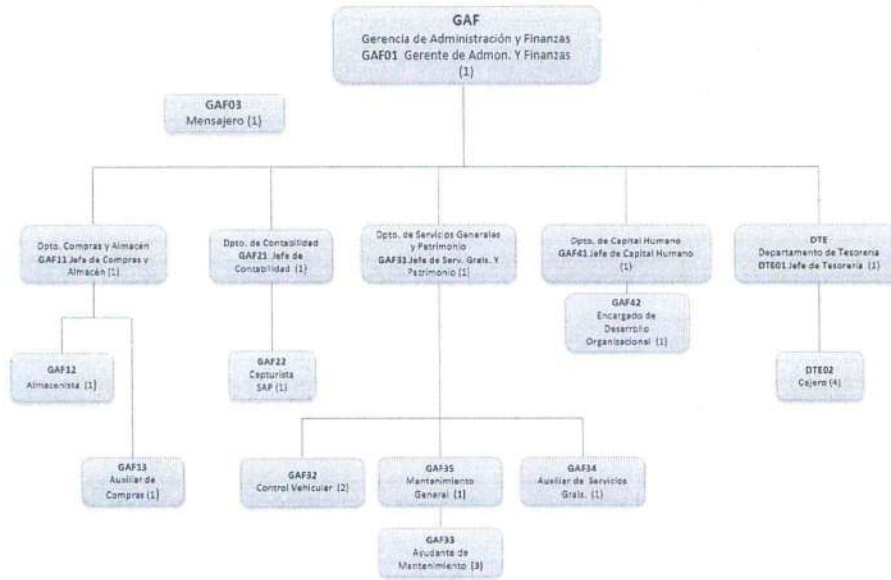

ESTRUCTURA ORGÁNICA
GERENCIA COMERCIAL

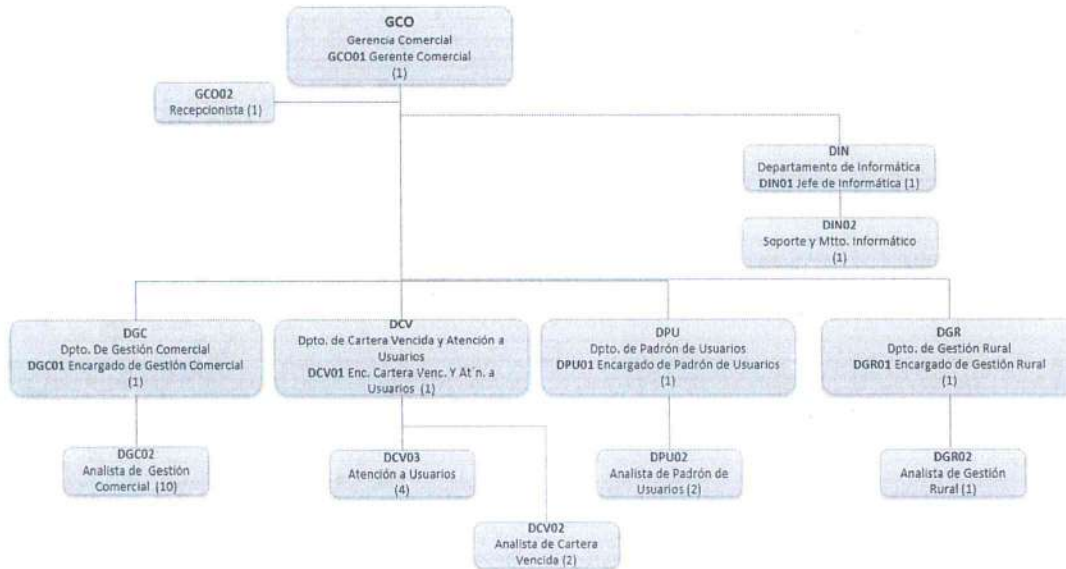

g) Fideicomisos, mandatos y análogos de los cuales es fideicomitente o fideicomisario.

N/A "Esta nota no le aplica al ente público"

Ya que actualmente no se cuenta con Fideicomisos, mandatos y análogos de los cuales seamos fideicomitente o fideicomisario.

5. Bases de Preparación de los Estados Financieros:

Se informará sobre:

a) Si se ha observado la normatividad emitida por el CONAC y las disposiciones legales aplicables.
Actualmente se han observado e implementado las disposiciones emitidas por la Conac y actualmente se están aplicando en este Organismo operador.

b) La normatividad aplicada para el reconocimiento, valuación y revelación de los diferentes rubros de la información financiera, así como las bases de medición utilizadas para la elaboración de los estados financieros; por ejemplo: costo histórico, valor de realización, valor razonable, valor de recuperación o cualquier otro método empleado y los criterios de aplicación de los mismos.

Actualmente el método utilizado para la evaluación de los inventarios es el de Promedios, el costo de los inventarios físicos de este organismo operador es el valor de realización, se optó por utilizar el método de valuación Promedios por la gran cantidad de materiales que se manejan en el Almacén.

c) Postulados básicos.

Se manejan los siguientes postulados básicos: *Sustancia económica, *Entes Públicos, *Existencia permanente, *Revelación suficiente, *Importancia relativa, *Registro e Integración presupuestaria, *Consolidación de la Información financiera, *Devengo contable, *Valuación, *Dualidad económica, *Consistencia.

d) Normatividad supletoria. En caso de emplear varios grupos de normatividades (normatividades supletorias), deberá realizar la justificación razonable correspondiente, su alineación con los PBCG y a las características cualitativas asociadas descritas en el MCCG (documentos publicados en el Diario Oficial de la Federación, agosto 2009).

N/A "Esta nota no le aplica al ente público"

Actualmente no aplicamos normatividad de manera supletoria.

e) Para las entidades que por primera vez estén implementando la base devengado de acuerdo a la Ley de Contabilidad, deberán:

*Revelar las nuevas políticas de reconocimiento:

N/A "Esta nota no le aplica al ente público"

*Plan de implementación:

N/A "Esta nota no le aplica al ente público"

*Revelar los cambios en las políticas, la clasificación y medición de las mismas, así como su impacto en la información financiera:

N/A “Esta nota no le aplica al ente público”

6. Políticas de Contabilidad Significativas:

Se informará sobre:

a) Actualización: se informará del método utilizado para la actualización del valor de los activos, pasivos y Hacienda Pública/Patrimonio y las razones de dicha elección. Así como informar de la desconexión o reconexión inflacionaria:

N/A “Esta nota no le aplica al ente público”

b) Informar sobre la realización de operaciones en el extranjero y de sus efectos en la información financiera gubernamental:

N/A “Esta nota no le aplica al ente público”

c) Método de valuación de la inversión en acciones de Compañías subsidiarias no consolidadas y asociadas:

N/A “Esta nota no le aplica al ente público”

d) Sistema y método de valuación de inventarios y costo de lo vendido:

Actualmente el método utilizado para la evaluación de los inventarios es el de Promedios, el costo de los inventarios físicos de este organismo operador es el valor de realización, se optó por utilizar el método de valuación Promedios por la gran cantidad de materiales que se manejan en el Almacén y no manejamos costo de lo vendido por que nosotros prestamos servicios al usuario y no realizamos transformación de materias primas.

e) Beneficios a empleados: revelar el cálculo de la reserva actuarial, valor presente de los ingresos esperados comparado con el valor presente de la estimación de gastos tanto de los beneficiarios actuales como futuros:

N/A “Esta nota no le aplica al ente público”

f) Provisiones: objetivo de su creación, monto y plazo:

N/A “Esta nota no le aplica al ente público”

g) Reservas: objetivo de su creación, monto y plazo:

N/A “Esta nota no le aplica al ente público”

h) Cambios en políticas contables y corrección de errores junto con la revelación de los efectos que se tendrá en la información financiera del ente público, ya sea retrospectivos o prospectivos:

N/A “Esta nota no le aplica al ente público”

SISTEMA DE AGUA POTABLE Y ALCANTARILLADO DE SAN FRANCISCO DEL RINCON, GTO.
CORRESPONDIENTES A LA CUENTA PÚBLICA DE 2022

i) Reclasificaciones: Se deben revelar todos aquellos movimientos entre cuentas por efectos de cambios en los tipos de operaciones:

N/A "Esta nota no le aplica al ente público"

j) Depuración y cancelación de saldos:

Se durante el periodo se realizaron depuración de saldos en cuentas de deudores, acreedores y obra pública para migrar a la versión S4 HANA del SAP.

7. Posición en Moneda Extranjera y Protección por Riesgo Cambiario:

Se informará sobre:

a) Activos en moneda extranjera:

N/A "Esta nota no le aplica al ente público"

b) Pasivos en moneda extranjera:

N/A "Esta nota no le aplica al ente público"

c) Posición en moneda extranjera:

N/A "Esta nota no le aplica al ente público"

d) Tipo de cambio:

N/A "Esta nota no le aplica al ente público"

e) Equivalente en moneda nacional:

N/A "Esta nota no le aplica al ente público"

Lo anterior por cada tipo de moneda extranjera que se encuentre en los rubros de activo y pasivo. Adicionalmente se informará sobre los métodos de protección de riesgo por variaciones en el tipo de cambio.

8. Reporte Analítico del Activo:

Debe mostrar la siguiente información:

a) Vida útil o porcentajes de depreciación, deterioro o amortización utilizados en los diferentes tipos de activos:

Actualmente este Organismo operador se encuentra trabajando con el programa contable del SAP el cual al termino o cierre de cada ejercicio fiscal vigente realiza de manera automática las Depreciaciones de acuerdo a tasas fiscales de aquellos activos que fueron adquiridos durante el ejercicio fiscal vigente. En el ejercicio fiscal de 2015 se procedió a reconocer los trabajos de la valuación de los peritos, los cuales fueron contratados con el objeto de realizar una valuación tanto a los bienes muebles como inmuebles propiedad del organismo operador y que fueron adquiridos hasta antes de 2012 y ya se registraron todas estas variaciones se

SISTEMA DE AGUA POTABLE Y ALCANTARILLADO DE SAN FRANCISCO DEL RINCON, GTO.
CORRESPONDIENTES A LA CUENTA PÚBLICA DE 2022

actualizaron y se mandaron contra la cuenta de resultado de ejercicios anteriores, durante el ejercicio fiscal de 2020 se hizo el reconocimiento de algunos activos fijos que se encontraban en los pozos, así como la reclasificación de algunos otros por no cumplir con las características de un activo fijo.

b) Cambios en el porcentaje de depreciación o valor residual de los activos:

N/A “Esta nota no le aplica al ente público”

c) Importe de los gastos capitalizados en el ejercicio, tanto financieros como de investigación y desarrollo:

N/A “Esta nota no le aplica al ente público”

d) Riesgos por tipo de cambio o tipo de interés de las inversiones financieras:

N/A “Esta nota no le aplica al ente público”

e) Valor activado en el ejercicio de los bienes construidos por la entidad:

N/A “Esta nota no le aplica al ente público”

f) Otras circunstancias de carácter significativo que afecten el activo, tales como bienes en garantía, señalados en embargos, litigios, títulos de inversiones entregados en garantías, baja significativa del valor de inversiones financieras, etc.:

Se encuentra en proceso de resolución ante el juzgado correspondiente la determinación en cuanto a la procedencia en la devolución de IVA a favor de los meses de Agosto y Septiembre 2020 por IVA proveniente de pago de Estimaciones de obra pública con recurso de procedencia federal, actualmente se tiene reconocido dentro del activo dicho IVA a favor así como de los meses subsecuentes. Respecto a esta nota, en el mes de noviembre 2022 se tuvo una resolución positiva respecto al recurso ingresado del mes de septiembre por lo que el SAT procedió a hacer la devolución correspondiente, no así por el mes de agosto 2020.

g) Desmantelamiento de Activos, procedimientos, implicaciones, efectos contables:

N/A “Esta nota no le aplica al ente público”

h) Administración de activos; planeación con el objetivo de que el ente los utilice de manera más efectiva:

N/A “Esta nota no le aplica al ente público”

Adicionalmente, se deben incluir las explicaciones de las principales variaciones en el activo, en cuadros comparativos como sigue:

a) Inversiones en valores:

N/A “Esta nota no le aplica al ente público”

SISTEMA DE AGUA POTABLE Y ALCANTARILLADO DE SAN FRANCISCO DEL RINCON, GTO.
CORRESPONDIENTES A LA CUENTA PÚBLICA DE 2022

b) Patrimonio de Organismos descentralizados de Control Presupuestario Indirecto:
N/A "Esta nota no le aplica al ente público"

c) Inversiones en empresas de participación mayoritaria:
N/A "Esta nota no le aplica al ente público"

d) Inversiones en empresas de participación minoritaria:
N/A "Esta nota no le aplica al ente público"

e) Patrimonio de organismos descentralizados de control presupuestario directo, según corresponda:
N/A "Esta nota no le aplica al ente público"

9. Fideicomisos, Mandatos y Análogos:

Se deberá informar:

a) Por ramo administrativo que los reporta:
N/A "Esta nota no le aplica al ente público"

b) Enlistar los de mayor monto de disponibilidad, relacionando aquéllos que conforman el 80% de las disponibilidades:
N/A "Esta nota no le aplica al ente público"

10. Reporte de la Recaudación:

a) Análisis del comportamiento de la recaudación correspondiente al ente público o cualquier tipo de ingreso, de forma separada los ingresos locales de los federales:
El ejercicio fiscal de 2022 ha presentado un buen panorama para la recaudación pues en el primer trimestre se ha superado la meta proyectada por mes esperando que el resto del año continúe este buen comportamiento.

b) Proyección de la recaudación e ingresos en el mediano plazo:
Se tiene contemplado que el pronóstico de ingresos se vea rebasado en por lo menos un 30% al cierre del ejercicio 2022.

11. Información sobre la Deuda y el Reporte Analítico de la Deuda:

SISTEMA DE AGUA POTABLE Y ALCANTARILLADO DE SAN FRANCISCO DEL RINCON, GTO.
CORRESPONDIENTES A LA CUENTA PÚBLICA DE 2022

a) Utilizar al menos los siguientes indicadores: deuda respecto al PIB y deuda respecto a la recaudación tomando, como mínimo, un período igual o menor a 5 años.

N/A "Esta nota no le aplica al ente público"

b) Información de manera agrupada por tipo de valor gubernamental o instrumento financiero en la que se consideren intereses, comisiones, tasa, perfil de vencimiento y otros gastos de la deuda.

* Se anexará la información en las notas de desglose.

12. Calificaciones otorgadas:

Informar, tanto del ente público como cualquier transacción realizada, que haya sido sujeta a una calificación crediticia:

N/A "Esta nota no le aplica al ente público"

13. Proceso de Mejora:

Se informará de:

a) Principales Políticas de control interno:

Se continua con el manejo de varios formatos de control interno como son; vales de salida de material, vales de entrada de material no utilizado en los trabajos a realizar, bitácoras de materiales, checador facial para controlar las asistencias del personal, formato de control de vacaciones, recibo de nómina, firma de formatos del resguardo del material, así como de los activos que se encuentran en uso del personal, aviso de suspensión del servicio de agua, aviso de notificación de adeudo, aviso de multa, formato de la contratación del servicio, formatos de reportes de fuga, desazolve, etc. Este año fueron autorizados los Principios de Racionalidad, Austeridad, y Disciplina del Gasto Público para el SAPAF 2022

b) Medidas de desempeño financiero, metas y alcance:

Se realizan reuniones periódicas con el personal encargado de cada una de las áreas para verificar el desarrollo de sus actividades, así como el cumplimiento de las metas que se hayan establecido en cada una de las gerencias. Así mismo son entregados a la Dirección General informes mensuales por cada una de las áreas y de esta manera se verifica el cumplimiento de las metas y objetivos de cada una de las mismas.

14. Información por Segmentos:

Cuando se considere necesario se podrá revelar la información financiera de manera segmentada debido a la diversidad de las actividades y operaciones que realizan los entes públicos, ya que la misma proporciona información acerca de las diferentes actividades operativas en las cuales participa, de los productos o servicios que maneja, de las diferentes áreas geográficas, de los grupos homogéneos con el objetivo de entender el desempeño del ente, evaluar mejor los riesgos y beneficios del mismo; y entenderlo como un todo y sus partes integrantes.

SISTEMA DE AGUA POTABLE Y ALCANTARILLADO DE SAN FRANCISCO DEL RINCON, GTO.
CORRESPONDIENTES A LA CUENTA PÚBLICA DE 2022

Consecuentemente, esta información contribuye al análisis más preciso de la situación financiera, grados y fuentes de riesgo y crecimiento potencial de negocio.

N/A “Esta nota no le aplica al ente público”

15. Eventos Posteriores al Cierre:

El ente público informará el efecto en sus estados financieros de aquellos hechos ocurridos en el período posterior al que informa, que proporcionan mayor evidencia sobre eventos que le afectan económicamente y que no se conocían a la fecha de cierre.

N/A “Esta nota no le aplica al ente público”

16. Partes Relacionadas:

Se debe establecer por escrito que no existen partes relacionadas que pudieran ejercer influencia significativa sobre la toma de decisiones financieras y operativas:

N/A “Esta nota no le aplica al ente público”

17. Responsabilidad Sobre la Presentación Razonable de la Información Contable:

La Información Contable está firmada en cada página de la misma y se incluye al final la siguiente leyenda: “Bajo protesta de decir verdad declaramos que los Estados Financieros y sus notas, son razonablemente correctos y son responsabilidad del emisor”. Lo anterior, no es aplicable para la información contable consolidada.

Nota 1: En cada una de las 16 notas de gestión administrativa el ente público deberá poner la nota correspondiente o en su caso la leyenda “Esta nota no le aplica al ente público” y una breve explicación del motivo por el cual no le es aplicable.



LIC. FABIAN VELAZQUEZ VILLALPANDO
PRESIDENTE DEL CONSEJO

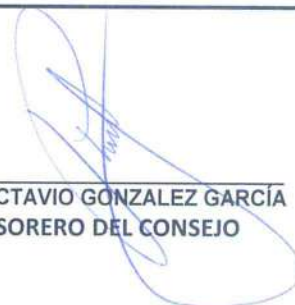

ING. OCTAVIO GONZALEZ GARCÍA
TESORERO DEL CONSEJO



C.P. HILARIA ARRIAGA QUIROZ
GTE. DE ADMON. Y FINANZAS

Sistema de Agua Potable y Alcantarillado de San Francisco del Rincón, Gto.
Estado Analítico de Ingresos
Del 1 de Enero al 31 de Diciembre de 2022

Rubro de Ingresos,	Ingresos						Diferencia (6 = 5 - 1)
	Estimado (1)	Ampliaciones y Reducciones (2)	Modificado (3 = 1 + 2)	Devengado (4)	Recaudado (5)		
Impuestos	0.00	0.00	0.00	0.00	0.00	0.00	
Cuotas y Aportaciones de Seguridad Social	0.00	0.00	0.00	0.00	0.00	0.00	
Contribuciones de Mejoras	0.00	0.00	0.00	0.00	0.00	0.00	
Derechos	0.00	0.00	0.00	0.00	0.00	0.00	
Productos	0.00	0.00	0.00	0.00	0.00	0.00	
Aprovechamientos	0.00	0.00	0.00	0.00	0.00	0.00	
Ingresos por Venta de Bienes, Prestación de Servicios y Otros Ingresos	88,305,727.54	52,314,960.08	140,620,687.62	137,491,352.65	137,141,182.81	48,835,455.27	
Participaciones, Aportaciones, Convenios, Incentivos de Derivados de la Colaboración Fiscal y Fondos Distintos de Aportaciones	0.00	0.00	0.00	0.00	0.00	0.00	
Transferencias, Asignaciones, Subsidios y Subvenciones, y Pensiones y Jubilaciones	0.00	0.00	0.00	0.00	0.00	0.00	
Ingresos Derivados de Financiamientos	0.00	39,568,871.98	39,568,871.98	0.00	0.00	0.00	
Total	88,305,727.54	91,883,832.06	180,189,559.60	137,491,352.65	137,141,182.81	48,835,455.27	
Ingresos Excedentes							
Estado Analítico de Ingresos Por Fuente de Financiamiento	Estimado (1)	Ampliaciones y Reducciones (2)	Modificado (3 = 1 + 2)	Devengado (4)	Recaudado (5)	Diferencia (6 = 5 - 1)	
Ingresos del Poder Ejecutivo Federal o Estatal y de los Municipios	0.00	0.00	0.00	0.00	0.00	0.00	
Impuestos	0.00	0.00	0.00	0.00	0.00	0.00	
Cuotas y Aportaciones de Seguridad Social	0.00	0.00	0.00	0.00	0.00	0.00	
Contribuciones de Mejoras	0.00	0.00	0.00	0.00	0.00	0.00	
Derechos	0.00	0.00	0.00	0.00	0.00	0.00	
Productos ¹	0.00	0.00	0.00	0.00	0.00	0.00	
Aprovechamientos ²	0.00	0.00	0.00	0.00	0.00	0.00	
Participaciones, Aportaciones, Convenios, Incentivos Derivados de la Colaboración Fiscal y Fondos Distintos de Aportaciones	0.00	0.00	0.00	0.00	0.00	0.00	
Transferencias, Asignaciones, Subsidios y Subvenciones, y Pensiones y Jubilaciones	0.00	0.00	0.00	0.00	0.00	0.00	
Ingresos de los Entes Públicos de los Poderes Legislativo y Judicial, de los Organos Autonomos y del Sector Paraestatal o Paramunicipal, así como de las Empresas Productivas del Estado	88,305,727.54	52,314,960.08	140,620,687.62	137,491,352.65	137,141,182.81	48,835,455.27	
Cuotas y Aportaciones de Seguridad Social	0.00	0.00	0.00	0.00	0.00	0.00	
Productos ¹	0.00	0.00	0.00	0.00	0.00	0.00	
Ingresos por Venta de Bienes, Prestación de Servicios y Otros Ingresos ³	88,305,727.54	52,314,960.08	140,620,687.62	137,491,352.65	137,141,182.81	48,835,455.27	
Transferencias, Asignaciones, Subsidios y Subvenciones, y Pensiones y Jubilaciones	0.00	0.00	0.00	0.00	0.00	0.00	
Ingresos Derivados de Financiamiento	0.00	39,568,871.98	39,568,871.98	0.00	0.00	0.00	
Ingresos Derivados de Financiamientos	0.00	39,568,871.98	39,568,871.98	0.00	0.00	0.00	
Total	88,305,727.54	91,883,832.06	180,189,559.60	137,491,352.65	137,141,182.81	48,835,455.27	
Ingresos Excedentes							

¹ Incluye intereses que generan las cuentas bancarias de los entes públicos en productos.

² Incluye donativos en efectivo del Poder Ejecutivo, entre otros aprovechamientos.

³ Se refiere a los ingresos propios obtenidos por los Poderes Legislativo y Judicial, los Organos Autonomos y las entidades de la administración pública paraestatal y paramunicipal, por sus actividades diversas no inherentes a su operación que generan recursos y que no sean ingresos por venta de bienes o prestación de servicios, tales como donativos en efectivo, entre otros.

⁴ Bajo protesta de decir verdad declaramos que los Estados Financieros y sus notas, son razonablemente correctos y son responsabilidad del emisor.

LIC. FABIAN VELAZQUEZ VILLALPANDO
PRESIDENTE DEL CONSEJO

ING. OCTAVIO GONZALEZ GARCIA
TESORERO DEL CONSEJO

C.P. HILARIA ARRILAGA QUIROZ
GERENTE DE ADMON. Y FINANZAS

Sistema de Agua Potable y Alcantarillado de San Francisco del Rincón, Gto.
Estado Analítico del Ejercicio del Presupuesto de Egresos
Clasificación por Objeto del Gasto (Capítulo y Concepto)
Del 1 de Enero al 31 de Diciembre de 2022

Concepto	Egresos					
	Aprobado 1	Ampliaciones/ (Reducciones) 2	Modificado 3 = (1 + 2)	Devengado 4	Pagado 5	Subejercicio 6 = (3 - 4)
Servicios Personales	29,947,818.26	470,845.20	30,418,663.46	27,785,473.06	27,785,473.06	2,633,190.40
Remuneraciones al Personal de Carácter Permanente	19,457,765.00	0.00	19,457,765.00	17,751,204.73	17,797,758.48	1,706,580.27
Remuneraciones al Personal de Carácter Transitorio	0.00	0.00	0.00	0.00	0.00	0.00
Remuneraciones Adicionales y Especiales	2,512,214.00	240,182.65	2,752,396.65	2,587,251.75	2,540,698.00	165,144.90
Seguridad Social	4,430,469.33	179,240.00	4,609,709.33	4,182,475.47	4,182,475.47	427,233.86
Otras Prestaciones Sociales y Económicas	3,541,349.93	51,422.55	3,592,772.48	3,259,541.11	3,259,541.11	333,231.37
Previsiones	0.00	0.00	0.00	0.00	0.00	0.00
Pago de Estímulos a Servidores Públicos	6,000.00	0.00	6,000.00	5,000.00	5,000.00	1,000.00
Materiales Y Suministros	11,954,915.00	1,381,669.79	13,336,584.79	12,027,296.68	11,994,232.23	1,309,288.11
Materiales de Administración, Emisión de Documentos y Artículos Oficiales	909,677.50	409,246.96	1,318,924.46	725,461.89	725,096.89	593,462.57
Alimentos y Utensilios	1,517.50	3,920.00	5,437.50	5,070.00	5,070.00	367.50
Materias Primas y Materiales de Producción y Comercialización	0.00	0.00	0.00	0.00	0.00	0.00
Materiales y Artículos de Construcción y de Reparación	4,016,200.00	-490,514.66	3,525,685.34	3,325,701.56	3,314,427.11	199,983.78
Productos Químicos, Farmacéuticos y de Laboratorio	3,068,000.00	333,855.41	3,401,855.41	3,325,902.28	3,325,902.28	75,953.13
Combustibles, Lubricantes y Aditivos	2,125,750.00	65,462.44	2,191,212.44	1,892,995.29	1,892,995.29	298,217.15
Vestuario, Blancos, Prendas de Protección y Artículos Deportivos	614,485.00	14,133.90	628,618.90	578,538.04	562,488.04	50,080.86
Materiales y Suministros Para Seguridad	0.00	0.00	0.00	0.00	0.00	0.00
Herramientas, Relaciones y Accesorios Menores	1,219,285.74	1,045,565.74	2,264,850.74	2,173,627.62	2,168,252.62	91,223.12
Servicios Generales	37,684,476.47	930,823.38	38,615,299.85	35,724,071.87	34,149,332.66	2,891,227.98
Servicios de Arrendamiento	11,254,702.50	-849,660.04	10,405,042.46	10,269,296.11	10,269,296.11	135,746.35
Servicios Profesionales, Científicos, Técnicos y Otros Servicios	2,472,070.00	329,241.57	2,801,311.57	2,719,730.99	2,719,730.99	81,580.68
Servicios Financieros, Bancarios y Comerciales	2,863,100.00	444,607.38	3,307,707.38	2,231,738.35	2,153,712.09	1,075,969.03
Servicios de Instalación, Reparación, Mantenimiento y Conservación	826,150.00	-8,648.71	817,501.29	763,226.82	753,106.28	54,274.47
Servicios de Comunicación Social y Publicidad.	3,000,304.20	-541,117.59	2,459,186.61	1,940,526.65	1,939,527.51	518,659.96
Servicios de Traslado y Viáticos	486,455.00	-121,421.17	365,033.83	291,355.84	291,355.84	73,677.99
Servicios Oficiales	27,345.00	61,595.70	88,940.70	76,801.66	76,801.66	12,139.04
Otros Servicios Generales	284,123.30	135,791.35	419,914.65	383,360.08	378,140.46	36,554.57
Transferencias, Asignaciones, Subsidios Y Otras Ayudas	16,470,226.47	1,480,434.79	17,950,661.26	17,048,035.37	15,568,035.37	902,625.89
Transferencias Internas y Asignaciones al Sector Público	151,385.00	1,118.50	152,503.50	125,899.75	125,899.75	26,603.75
Transferencias al Resto del Sector Público	0.00	0.00	0.00	0.00	0.00	0.00
Subsidios y Subvenciones	0.00	0.00	0.00	0.00	0.00	0.00
Ayudas Sociales	100,540.00	-28,881.50	71,658.50	52,800.00	52,800.00	18,858.50
Pensiones y Jubilaciones	50,845.00	30,000.00	80,845.00	73,099.75	73,099.75	7,745.25
Transferencias a Fideicomisos, Mandatos y Otros Análogos	0.00	0.00	0.00	0.00	0.00	0.00
Transferencias a la Seguridad Social	0.00	0.00	0.00	0.00	0.00	0.00
Donativos	0.00	0.00	0.00	0.00	0.00	0.00
Transferencias al Exterior	0.00	0.00	0.00	0.00	0.00	0.00
Bienes Muebles, Inmuebles E Intangibles	2,692,000.00	2,973,328.33	5,665,328.33	4,315,301.17	4,315,301.17	1,350,027.16
Mobiliario y Equipo de Administración	159,500.00	179,497.99	338,997.99	334,162.00	334,162.00	4,835.99
Mobiliario y Equipo Educativo y Recreativo	0.00	47,274.01	47,273.78	47,273.78	47,273.78	0.23
Equipo e Instrumental Médico y de Laboratorio	20,000.00	49,000.00	69,000.00	47,800.00	47,800.00	21,200.00
Vehículos y Equipo de Transporte	1,540,000.00	1,562,387.93	3,122,387.93	2,615,341.38	2,615,341.38	507,046.55
Equipo de Defensa y Seguridad	0.00	0.00	0.00	0.00	0.00	0.00
Maquinaria, Otros Equipos y Herramientas	392,500.00	1,143,611.09	1,536,111.09	1,270,724.01	1,270,724.01	265,387.08
Activos Biológicos	0.00	0.00	0.00	0.00	0.00	0.00
Bienes Inmuebles	580,000.00	-28,442.69	551,557.31	0.00	0.00	551,557.31
Activos Intangibles	0.00	0.00	0.00	0.00	0.00	0.00
Inversión Pública	5,875,132.81	86,084,180.53	91,959,313.34	46,741,615.22	39,011,320.80	45,217,698.12
Obra Pública en Bienes de Dominio Público	4,375,132.81	80,016,460.57	84,391,593.38	43,172,957.47	35,442,663.05	41,218,635.91

Obra Pública en Bienes Propios	0.00	480,575.92	421,940.15	58,635.77
Proyectos Productivos y Acciones de Fomento	1,500,000.00	5,587,144.04	3,146,717.60	3,940,426.44
Inversiones Financieras Y Otras Provisiones	0.00	0.00	0.00	0.00
Inversiones Para el Fomento de Actividades Productivas.	0.00	0.00	0.00	0.00
Acciones y Participaciones de Capital	0.00	0.00	0.00	0.00
Compra de Títulos y Valores	0.00	0.00	0.00	0.00
Concesión de Préstamos	0.00	0.00	0.00	0.00
Inversiones en Fideicomisos, Mandatos y Otros Análogos	0.00	0.00	0.00	0.00
Otras Inversiones Financieras	0.00	0.00	0.00	0.00
Provisiones para Contingencias y Otras Erogaciones Especiales	0.00	0.00	0.00	0.00
Participaciones Y Aportaciones	0.00	41,866.33	41,866.33	0.00
Participaciones	0.00	0.00	0.00	0.00
Aportaciones	0.00	0.00	0.00	0.00
Convenios	0.00	41,866.33	41,866.33	0.00
Deuda Pública	0.00	0.00	0.00	0.00
Amortización de la Deuda Pública	0.00	0.00	0.00	0.00
Intereses de la Deuda Pública	0.00	0.00	0.00	0.00
Comisiones de la Deuda Pública	0.00	0.00	0.00	0.00
Gastos de la Deuda Pública	0.00	0.00	0.00	0.00
Costo por Coberturas	0.00	0.00	0.00	0.00
Apoyos Financieros	0.00	0.00	0.00	0.00
Adeudos de Ejercicios Fiscales Anteriores (Adefas)	0.00	0.00	0.00	0.00
Total del Gasto	88,305,727.54	91,883,832.06	125,761,524.08	53,428,035.52

Bajo protesta de decir verdad declaramos que los Estados Financieros y sus notas, son razonablemente correctos y son responsabilidad del emisor.

LIC. FABIAN VELAZQUEZ VILLALPANDO
PRESIDENTE DEL CONSEJO

ING. OCTAVIO GONZALEZ GARCÍA
TESORERO DEL CONSEJO

C.P. HILARIA ARRIAGA QUIROZ
GERENTE DE ADMON. Y FINANZAS

Sistema de Agua Potable y Alcantarillado de San Francisco del Rincón, Gto.
 Estado Analítico del Ejercicio del Presupuesto de Egresos
 Clasificación Económica (por Tipo de Gasto)
 Del 1 de Enero al 31 de Diciembre de 2022

Concepto	Egresos					
	Aprobado 1	Ampliaciones/ (Reducciones) 2	Modificado 3 = (1 + 2)	Devengado 4	Pagado 5	Subejercicio 6 = (3 - 4)
Gasto Corriente	79,687,749.73	2,754,456.87	82,442,206.60	75,589,641.61	73,981,837.95	6,852,564.99
Gasto de Capital	8,567,132.81	89,099,375.19	97,666,508.00	51,098,782.72	43,368,488.30	46,567,725.28
Amortización de la Deuda y Disminución de Pasivos	0.00	0.00	0.00	0.00	0.00	0.00
Pensiones y Jubilaciones	50,845.00	30,000.00	80,845.00	73,099.75	73,099.75	7,745.25
Participaciones	0.00	0.00	0.00	0.00	0.00	0.00
Total del Gasto	88,305,727.54	91,883,832.06	180,189,559.60	126,761,524.08	117,423,426.00	53,428,035.52

Bajo protesta de decir verdad declaramos que los Estados Financieros y sus notas, son razonablemente correctos y son responsabilidad del emisor.

 LIC. FABIAN VELAZQUEZ VILLALPANDO
 PRESIDENTE DEL CONSEJO

 ING. OCTAVIO GONZÁLEZ GARCÍA
 TESORERO DEL CONSEJO

 C.P. HILARIA ARRIAGA QUIROZ
 GERENTE DE ADMON. Y FINANZAS

Entidades Paraestatales Empresariales No Financieras con Participación Estatal Mayoritaria	0.00	0.00	0.00	0.00	0.00	0.00	0.00	0.00
Fideicomisos Empresariales No Financieros con Participación Estatal Mayoritaria	0.00	0.00	0.00	0.00	0.00	0.00	0.00	0.00
Entidades Paraestatales Empresariales Financieras Monetarias con Participación Estatal Mayoritaria	0.00	0.00	0.00	0.00	0.00	0.00	0.00	0.00
Entidades Paraestatales Financieras No Monetarias con Participación Estatal Mayoritaria	0.00	0.00	0.00	0.00	0.00	0.00	0.00	0.00
Fideicomisos Financieros Públicos con Participación Estatal Mayoritaria	0.00	0.00	0.00	0.00	0.00	0.00	0.00	0.00
Total del Gasto	88,305,727.54	91,883,832.06	180,189,559.60	126,761,524.08	117,423,426.00	53,428,035.52		

Bajo protesta de decir verdad declaramos que los Estados Financieros y sus notas, son razonablemente correctos y son responsabilidad del emisor.

 LIC. FABIAN VELAZQUEZ VILLALPANDO
 PRESIDENTE DEL CONSEJO

 ING. OCTAVIO GONZÁLEZ GARCÍA
 TESORERO DEL CONSEJO

 C.P. HILARIA ARRIAGA QUIROZ
 GERENTE DE ADMON. Y FINANZAS

Sistema de Agua Potable y Alcantarillado de San Francisco del Rincón, Gto.
 Estado Analítico del Ejercicio del Presupuesto de Egresos
 Clasificación Funcional (Finalidad y Función)
 Del 1 de Enero al 31 de Diciembre de 2022

Concepto	Egresos					Subejercicio
	Aprobado 1	Ampliaciones/ (Reducciones) 2	Modificado 3 = (1 + 2)	Devengado 4	Pagado 5	
Gobierno						
Legislación	0.00	0.00	0.00	0.00	0.00	0.00
Justicia	0.00	0.00	0.00	0.00	0.00	0.00
Coordinación de la Política de Gobierno	0.00	0.00	0.00	0.00	0.00	0.00
Relaciones Exteriores	0.00	0.00	0.00	0.00	0.00	0.00
Asuntos Financieros y Hacendarios	0.00	0.00	0.00	0.00	0.00	0.00
Seguridad Nacional	0.00	0.00	0.00	0.00	0.00	0.00
Asuntos de Orden Público y de Seguridad Interior	0.00	0.00	0.00	0.00	0.00	0.00
Otros Servicios Generales	0.00	0.00	0.00	0.00	0.00	0.00
Desarrollo Social	88,305,727.54	91,883,832.06	180,189,559.60	126,761,524.08	117,423,426.00	53,428,035.52
Protección Ambiental	0.00	0.00	0.00	0.00	0.00	0.00
Vivienda y Servicios a la Comunidad	88,305,727.54	91,883,832.06	180,189,559.60	126,761,524.08	117,423,426.00	53,428,035.52
Salud	0.00	0.00	0.00	0.00	0.00	0.00
Recreación, Cultura y Otras Manifestaciones Sociales	0.00	0.00	0.00	0.00	0.00	0.00
Educación	0.00	0.00	0.00	0.00	0.00	0.00
Protección Social	0.00	0.00	0.00	0.00	0.00	0.00
Otros Asuntos Sociales	0.00	0.00	0.00	0.00	0.00	0.00
Desarrollo Económico	0.00	0.00	0.00	0.00	0.00	0.00
Asuntos Económicos, Comerciales y Laborales en General	0.00	0.00	0.00	0.00	0.00	0.00
Agropecuaria, Silvicultura, Pesca y Caza	0.00	0.00	0.00	0.00	0.00	0.00
Combustibles y Energía	0.00	0.00	0.00	0.00	0.00	0.00
Minería, Manufacturas y Construcción	0.00	0.00	0.00	0.00	0.00	0.00
Transporte	0.00	0.00	0.00	0.00	0.00	0.00
Comunicaciones	0.00	0.00	0.00	0.00	0.00	0.00
Turismo	0.00	0.00	0.00	0.00	0.00	0.00
Ciencia, Tecnología e Innovación	0.00	0.00	0.00	0.00	0.00	0.00
Otras Industrias y Otros Asuntos Económicos	0.00	0.00	0.00	0.00	0.00	0.00
Otros no Clasificados en Funciones Anteriores	0.00	0.00	0.00	0.00	0.00	0.00
Transacciones de la Deuda Pública / Costo Financiero de la Deuda	0.00	0.00	0.00	0.00	0.00	0.00
Transferencias, Participaciones y Aportaciones Entre Diferentes Niveles y						
Ordenes de Gobierno	0.00	0.00	0.00	0.00	0.00	0.00
Saneamiento del Sistema Financiero	0.00	0.00	0.00	0.00	0.00	0.00
Adeudos de Ejercicios Fiscales Anteriores	0.00	0.00	0.00	0.00	0.00	0.00
Total del Gasto	88,305,727.54	91,883,832.06	180,189,559.60	126,761,524.08	117,423,426.00	53,428,035.52

Bajo protesta de decir verdad declaramos que los Estados Financieros y sus notas, son razonablemente correctos y son responsabilidad del emisor.

 LIC. FABIAN VELAZQUEZ VILLALPANDO
 PRESIDENTE DEL CONSEJO

 ING. OCTAVIO GONZÁLEZ GARCÍA
 TESORERO DEL CONSEJO

 C.P. HILMARÍA ARRIAGA QUIROZ
 GERENTE DE ADMON. Y FINANZAS

Sistema de Agua Potable y Alcantarillado de San Francisco del Rincón, Gto.
Endeudamiento Neto
Del 1 de Enero al 31 de Diciembre de 2022

Identificación de Crédito o Instrumento	Contratación / Colocación	Amortización	Endeudamiento Neto
	A	B	C = A - B
Creditos Bancarios			
Durante el periodo no se obtuvieron créditos.			
Total Créditos Bancarios	0.00	0.00	0.00
Otros Instrumentos de Deuda			
Durante el periodo no se tienen instrumentos.			
Total Otros Instrumentos de Deuda	0.00	0.00	0.00
TOTAL	0.00	0.00	0.00

"Bajo protesta de decir verdad declaramos que los Estados Financieros y sus notas, son razonablemente correctos y son responsabilidad del emisor"

 LIC. FABIAN VELAZQUEZ VILLALPANDO
 PRESIDENTE DEL CONSEJO

 ING. OCTAVIO GONZÁLEZ GARCÍA
 TESORERO DEL CONSEJO

 C.P. HILARIA ARRIAGA QUIROZ
 GERENTE DE ADMON. Y FINANZAS

Sistema de Agua Potable y Alcantarillado de San Francisco del Rincón, Gto.

Flujo de Fondos

Del 1 de Enero al 31 de Diciembre de 2022

Concepto	Estimado / Aprobado	Devengado	Recaudado / Pagado
Rubros de Ingresos	88,305,727.54	137,491,352.65	137,141,182.81
Impuestos	0.00	0.00	0.00
Cuotas y Aportaciones de Seguridad Social	0.00	0.00	0.00
Contribuciones de Mejoras	0.00	0.00	0.00
Derechos	0.00	0.00	0.00
Productos	0.00	0.00	0.00
Aprovechamientos	0.00	0.00	0.00
Ingresos por Ventas de Bienes y Servicios	88,305,727.54	137,491,352.65	137,141,182.81
Participaciones y Aportaciones	0.00	0.00	0.00
Transferencias, Asignaciones, Subsidios y Otras Ayudas	0.00	0.00	0.00
Ingresos Derivados de Financiamientos	0.00	0.00	0.00
Capítulos de Gasto	88,305,727.54	126,761,524.08	117,423,426.00
Servicios Personales	29,947,818.26	27,785,473.06	27,785,473.06
Materiales y Suministros	11,954,915.00	12,027,296.68	11,994,232.23
Servicios Generales	37,684,476.47	35,724,071.87	34,149,332.66
Transferencias, Asignaciones, Subsidios y Otras Ayudas	151,385.00	125,899.75	125,899.75
Bienes Muebles, Inmuebles e Intangibles	2,692,000.00	4,315,301.17	4,315,301.17
Inversión Pública	5,875,132.81	46,741,615.22	39,011,320.80
Inversiones Financieras y Otras Provisiones	0.00	0.00	0.00
Participaciones y Aportaciones	0.00	41,866.33	41,866.33
Deuda Pública	0.00	0.00	0.00
Superávit/Déficit	0.00	10,729,828.57	19,717,756.81

Concepto	Estimado / Aprobado	Devengado	Recaudado / Pagado
No Etiquetado	0.00	12,852,272.12	18,374,887.58
Recursos Fiscales	0.00	-1,595,866.75	8,514,595.58
Financiamientos Internos	0.00	0.00	0.00
Financiamientos Externos	0.00	0.00	0.00
Ingresos Propios	0.00	14,768,724.92	9,619,262.60
Recursos Federales	0.00	0.00	0.00
Recursos Estatales	0.00	0.00	0.00
Otros Recursos de Libre Disposición	0.00	-320,596.05	241,029.40
Etiquetado	0.00	-2,122,443.55	1,342,869.23
Recursos Federales	0.00	-846,143.75	1,480,507.78
Recursos Estatales	0.00	-1,276,299.80	-137,638.55
Otros Recursos de Transferencias Federales Etiquetadas	0.00	0.00	0.00
Superávit/Déficit	0.00	10,729,828.57	19,717,756.81

"Bajo protesta de decir verdad declaramos que los Estados Financieros y sus notas, son razonablemente correctos y son responsabilidad del emisor"

LIC. FABIAN VELAZQUEZ VILLALPANDO
 PRESIDENTE DEL CONSEJO

C.P. HILARIA ARRIAGA QUIROZ
 GERENTE DE ADMON. Y FINANZAS

ING. OCTAVIO GONZÁLEZ GARCÍA
 TESORERO DEL CONSEJO

Sistema de Agua Potable y Alcantarillado de San Francisco del Rincón, Gto.
Gasto por Categoría Programática
Del 1 de Enero al 31 de Diciembre de 2022

Concepto	Egresos					Subejercicio 6 = (3 - 4)
	Aprobado 1	Ampliaciones/ (Reducciones) 2	Modificado 3 = (1 + 2)	Devengado 4	Pagado 5	
Programas						
Subsidios: Sector Social y Privado o Entidades Federativas y Municipios	0.00	37,884,385.99	37,884,385.99	25,359,502.26	18,162,545.05	12,524,883.73
Sujetos a Reglas de Operación	0.00	37,884,385.99	37,884,385.99	25,359,502.26	18,162,545.05	12,524,883.73
Otros Subsidios	0.00	0.00	0.00	0.00	0.00	0.00
Desempeño de las Funciones	88,305,727.54	53,999,446.07	142,305,173.61	101,402,021.82	99,260,880.95	40,903,151.79
Prestación de Servicios Públicos	88,305,727.54	53,999,446.07	142,305,173.61	101,402,021.82	99,260,880.95	40,903,151.79
Provisión de Bienes Públicos	0.00	0.00	0.00	0.00	0.00	0.00
Planeación, seguimiento y evaluación de políticas públicas	0.00	0.00	0.00	0.00	0.00	0.00
Promoción y fomento	0.00	0.00	0.00	0.00	0.00	0.00
Regulación y supervisión	0.00	0.00	0.00	0.00	0.00	0.00
Funciones de las Fuerzas Armadas (Únicamente Gobierno Federal)	0.00	0.00	0.00	0.00	0.00	0.00
Específicos	0.00	0.00	0.00	0.00	0.00	0.00
Proyectos de Inversión	0.00	0.00	0.00	0.00	0.00	0.00
Administrativos y de Apoyo	0.00	0.00	0.00	0.00	0.00	0.00
Apoyo al proceso presupuestario y para mejorar la eficiencia institucional	0.00	0.00	0.00	0.00	0.00	0.00
Apoyo a la función pública y al mejoramiento de la gestión	0.00	0.00	0.00	0.00	0.00	0.00
Operaciones ajenas	0.00	0.00	0.00	0.00	0.00	0.00
Compromisos	0.00	0.00	0.00	0.00	0.00	0.00
Obligaciones de cumplimiento de resolución jurisdiccional	0.00	0.00	0.00	0.00	0.00	0.00
Desastres Naturales	0.00	0.00	0.00	0.00	0.00	0.00
Obligaciones	0.00	0.00	0.00	0.00	0.00	0.00
Pensiones y jubilaciones	0.00	0.00	0.00	0.00	0.00	0.00
Aportaciones a la seguridad social	0.00	0.00	0.00	0.00	0.00	0.00
Aportaciones a fondos de estabilización	0.00	0.00	0.00	0.00	0.00	0.00
Aportaciones a fondos de inversión y reestructura de pensiones	0.00	0.00	0.00	0.00	0.00	0.00
Programas de Gasto Federalizado	0.00	0.00	0.00	0.00	0.00	0.00
Gasto Federalizado	0.00	0.00	0.00	0.00	0.00	0.00
Participaciones a entidades federativas y municipios	0.00	0.00	0.00	0.00	0.00	0.00
Costo financiero, deuda o apoyos a deudores y ahorradores de la banca	0.00	0.00	0.00	0.00	0.00	0.00
Adeudos de ejercicios fiscales anteriores	0.00	0.00	0.00	0.00	0.00	0.00
Total del Gasto	88,305,727.54	91,883,832.06	180,189,559.60	126,761,524.08	117,423,426.00	53,428,035.52

Bajo protesta de decir verdad declaramos que los Estados Financieros y sus notas, son razonablemente correctos y son responsabilidad del emisor.

LIC. FABIAN VELAZQUEZ VILLALPANDO
PRESIDENTE DEL CONSEJO

ING. OCTAVIO GONZÁLEZ GARCÍA
TESORERO DEL CONSEJO

C.P. HILARIA ARRIAGA QUIROZ
GERENTE DE ADMON. Y FINANZAS